MILENKA MŮŽE ZKLAMAT, LEO TV NIKDY!

magazín LEO

www.leo.cz

® PK 62

5 2015
89 Kč
5,23 €

NEJKRÁSNĚJŠÍ KOČKY NA PLANETĚ!

LÁ... VÉ EROT...

20 SUPER HOLEK

VERČA

LÍDA

SEX PŘED TABULÍ

NAHÁ UKLÍZEČKA

ZÁKÍ JE TU

TRENDY

DITA

MARIANA

RIO MARIAH – BRAZILSKÁ DRAČICE

LEO STAR

MÁTE ZÁKLADNÍ POSTELOVÉ VZDĚLÁNÍ?

Mládeži do 18 let neprodejné!

89 Kč/5,23 € Číslo 5/2015

9 771211 447007 05

7 SPOLEČENSKÝCH HER NA SEXY VEČÍREK 18

ALFA-SAMEC EROTICKÉ DŽUNGLE • NEZBYTNÁ MĚSÍČNÍ DÁVKA EROTIKY PRO KAŽDÉHO • NONSTOP ČÍSLO JEDNA NA ČESKÉM TRHU

NEJRAJCOVNĚJŠÍ FOTKY Z VAŠICH LOŽNIC • LESBIČKY GINA A LUCY • ODVÁZANÁ AMATÉRKA • ČESKÁ PANIČKA ROMANA DOSTANE KAŽDÉHO!

NEJŽHAVĚJŠÍ TITULY, KTERÉ ROZPÁLÍ I TEBE

SEX KONTAKT MAGAZÍN
Chuť bys měl – a není s kým? Ber Sex kontakt magazín! Přes pět set inzerátů. Ráno zavoláš, večer souložíš!
Právě na trhu!

ČESKÉ LOŽNICE
Nevrtej díry do zdí, kup si jediný časopis, který nabízí necenzurovaný pohled do ložnic českých párů, a vychutnej si je!
Právě na trhu!

FLIRT
Strategie svádění, postelová taktika, lechtivé rozhovory, reportáže, sexy poradna... Nejlepší Flirt vašeho života!
Právě na trhu!

LEO SPECIÁL – LOLITY
Lolitky ti předvedou, co všechno umí se svými prsíčky a kundičkami. Jen to nejmladší masíčko.
Právě na trhu!

EXTÁZE
Nadržené holky v akci, páry i trojice, orgasmy na všech stranách. Je návyková, pořádnému samci jedno číslo nestačí!
Právě na trhu!

FANTASTIC
Fantazie bez hranic, sex bez zábran: fetiš, pissing, transsexuálové, bizarr, SM, těhotné, cokoliv tě napadne!
Právě na trhu!

PRÁVĚ 18
Nejmladší nahaté holky, které vám můžeme ukázat. Jedinečný výběr mládat, která se vůbec nestydí. Ukážou vám vše, co chcete vidět.
Právě na trhu!

ČESKÉ PANIČKY
Jsou zkušené, divoké a šťavnaté. Můžeš nám opravdu věřit, že tě zaručeně vyždímají jako citron.
Právě na trhu!

PORNO ROKU 2014
Nejlepší, největší a nejobsáhlejší výběr porna za posledních deset let.
Právě na trhu!

LEO 6/2015
Jednička na trhu – v každém čísle ty nejkrásnější dívky v každém směru otevřené, které vám zaručeně zvednou nejenom náladu!
Vychází 6. 11. 2015

Předplatné všech titulů PK 62 na **www.predplatne.cz** nebo telefonicky na č. **840 306 090**
Podrobné informace o našich časopisech najdete na stránkách **www.pk62.cz**

VÝBĚR NEJLEPŠÍ EROTIKY NA TRHU ● VÝBĚR NEJLEPŠÍ EROTIKY NA TRHU ● VÝBĚR NEJLEPŠÍ EROTIKY NA TRHU

Jsem obyčejná holka z malé vesnice a ráda by poznala chlapa z velkoměsta, pro trvalejší vztah. Je mi 30 let a jsem delší dobu sama. Napiš sms ve tvaru: SUKAN (mezera)něco o sobě a pošli na číslo: 909 44 50.

909.70.46.55
UDĚLÁM TI TO!

ZNÁSILNI MĚ
909.70.45.50

SEX EXPRESSss
909.704.655

AIRTOY, a.s., infolinka: 602 777 555, www.platmobilem.cz, 50Kč/SMS, 70Kč/MIN vč.DPH. Od 18 let. reklamace@airtoy.cz

HIGHLIFE.CZ - VŠE PRO VOLNÝ ČAS

DÁREK PRO KAŽDÉHO

HIGH LIFE STORE

Prémiové zboží: E-CIGARETY + NÁPLNĚ...
SVÍTILNY, NOŽE, TELESKOPICKÉ OBUŠKY...
OBRANNÉ SPREJE A PARALYZÉRY...
LUKY, KUŠE, VZDUCHOVÉ PISTOLE NA CO_2 A AIRSOFT...
a mnoho dalšího...

VYBERTE SI, CO JINDE NEKOUPÍTE

WWW.HIGHLIFE.CZ / Metropole Zličín, Praha 5
TEL. +420 724 125 310 e-mail: zlicin@highlife.cz

AIRTOY, a.s., P.O. BOX 834, 115 55 PHA1; 50Kč/SMS; 70Kč/min. vč. DPH. Od 18+. www.platmobilem.cz, infolinka: 602 777 555; reklamace@airtoy.cz

POLYKání 909 70 45 50
909 70 45 50
ORGASMUS 909 704 655
909 704 655
nejraději to mám na prsa (poslouž mi)
909 704 550
coura to chce tvrdě!
tajné číslo 909 70 46 55
Kapičcej mi na bolavé
909 70 46 55
909 70 45 50
30sekund EXXXPRESS
909 704 655
živě!
UDĚLÁM TĚ JAKO ŽÁDNÁ JINÁ
909 70.46.55

Ráda bych našla toho pravého ale nemám štěstí. Jsem Lenka 38/167/52. Touto cestou hledám milence který mi bude nápomocen v posteli. Napiš mi SMS ve tvaru: BABA(mezera)tvůj text a pošli na číslo 909 4450

MRDÁNÍ-LIVE
zavolej mi
909 70 45 50

VLHKÁ KUNDIČKA
909 704550

Jsem NADRŽENÁ
909.704.655

Udělej nám to!!!
909.704.550
RYCHLÁ AKCE
909 70 46 55

AIRTOY, a.s., infolinka: 602 777 555, www.platmobilem.cz, 50Kč/SMS, 70Kč/MIN vč.DPH. Od 18 let. reklamace@airtoy.cz

VZOR: CLS3232 Ahoj, jsem Honza a hledám milenku. ... a pošli na 909 0355

♥Jsem vasniva a smyslna kocicka a chci se pomilovat s nadrzenym vasnivym hrebcem je mi 26 let.
CLS1260
♥Hledam nadrzeneho muze, ktery si chce uzit jen sex odpoutat se od dennich povinnosti a manzelskeho zivota, jmenuji se Natasa je mi 23 let.
CLS1261

ODPOVĚĎ:
napiš: **CLScíslo**
a odpověď a pošli na
909 0355
(VZOR: CLS3333 a pošlat na 909 0355)

♥Jsem hrava kocicka a hledam kocourka k erotickemu dovadeni v pelisku. Jmenuji se Jitka je mi 22 let.
CLS1262
♥Hledam osameleho a veseleho vtipneho muze na tajny pohodovy vztah, mam rada nezny sex, pomuzes mi uzit si to se vsim vsudy? Jmenuji se Sona a je mi 37 let.
CLS1263

♥Rada bych si uzila sex se zkusenym muzem ve veku do 50 let, ktery ma hodne zkusenosti a vi co se zenam libi, udelas mi to? Nikola 19 let libi se mi zmaly muzi.
CLS1256
♥Irca 25 let jsem stale pri chuti na sex, vykonna ale nenam s kym si hrat, nechces byt moj hrackou? Udelej mi to krasne a nekolikrat za sebou.
CLS1264
♥Jsem Erika 24 let mam stale vlhkou pripravenou kundicku jsem osamela a nadrzena. Ozvi se prosim
CLS1265
♥Jsem divoka vasniva a nadrzena mlada divka, je mi 18 let hledam zkuseneho muze do 30ti let, pro zpestreni nudneho studenskeho zivota.
CLS1266

♥Rozvedena osamela zena bez deti a s neuspokojenym sexualnim chticem hleda zralého zkuseneho muze na sexualni dovadeni. Eva 39 let
CLS1257
♥Hledam odvazneho sexuchtiveho milovnika divcich analku, kluka co se rad miluje vzdy a vsude, chci sex porad a na vsechny zpusoby. Tamara 48 let.
CLS1267
♥Chci najit veseleho inteligentního starsiho muze, ktery vi jak uspokojit zenu, udelat ji ten nejkrasnejsi divoky orgasmus. Kornelie 32 let.
CLS1268
♥Hledam poradne divokeho odvazneho kocourka, ktery vi co se zenam libi, mam rada sex a chci to hned. Melisa 20 let.
CLS1269
♥Jsem trochu silnejsi ale pena zena co miluje sex se vsim vsudy mas rad baculky?
CLS1270

♥Lenka 39 let hnedovlasa s krasnou pevnou vyholenou lasturkou hledam vtipneho a vemeho spolecnika na nespoutany sex.
CLS1271
♥Ahoj je mi 30 let jmenuji se Zita, jsem rozvedena a chci si uzivat nezavazny sex, kridne se zenacem, tak nevahej a ozvi se mi, jsem nadrzena.
CLS1272

♥Chtela bych najit sexualne vykonneho uzasneho pozornemo milence, hodneho a pohodoveho muze okolo 30 ti let mne je 24 let a hledam povyrazeni od manzelskeho zivota.
CLS1258
♥Jsem docela pohledna normalni postavy a sexualne nevyzivena holka 23 roku ktera by chtela najit sikovneho milence na krasny nespoutany sex.
CLS1273
♥Jsem sama svobodna Janicka 19 let jeste dost nezkusena ale uz dlouho nadrzena divka a hledam vasnivého ucitele sexu, nechci se vazat, ale chci si jen uzivat.
CLS1274
♥Iveta 39 let hledam divokeho kocourka, ktery ma zajem o tvrdsi sex a je zkuseny a vi co se zenam libi.
CLS1275

♥Jmenuji se Ema 27 let, mam nesplnena tajna sexualni prani, pomuzes mi je splnit? Udelam na co si vzpomenes.
CLS1259
♥Osamela Alice 28 let,normalni stihle sportovni postavy, rada bych nasla sexy hodneho muze, ktery ma smysl pro humor, ma rad sex a vasnive miloviani stejne jako ja...
CLS1276
♥Hledam mladeho nadrzeneho kluka ktery touzi po krasnem sexu se zkusenou vasnivou panickou. Olga 39
CLS1277
♥Hledam, pekny sex bez vycitek hadek toho mam doma dost, chci vasen touhu Linda 34 let.
CLS1278

ODPOVĚĎ:
napiš: **CLScíslo**
a odpověď a pošli na
909 0355
(VZOR: CLS3333 a poslat na 909 0355)

♥Viktorie 29 let, stihla celkem pohledna a hodne nadrzena zena, hledam sexualne aktivního prítele na nezavazne miloviani.
CLS1279
♥Jmenuji se Ela a je mi 19 let, mam peknou stihlou sexy postavu a nadrzenou kundicku. Udelas mi to?
CLS1280
♥Chtela bych najit vasnivého muze co ma rad sex, do svého opusteného pelisku, je mi 25 let a jsem osamela a nadrzena.
CLS1281

Airtoy a.s., infolinka: 602 777 555; reklamace@airtoy.cz; 50Kč/SMS vč. DPH. Od 18 let. www.platmobilem.cz

magazín LEO vychází měsíčně

ročník: 26, číslo: 5
vychází: 4. 9. 2015
cena: 89 Kč; 5,- €

Šéfredaktor
Miloš Bárta
tel.: 281 090 625
e-mail: milos.barta@pk62.cz

Fotograf
Martin Janna, tel.: 606 322 466
e-mail: martin.janna@pk62.cz

Art Director
Mira Soldán, DiS.
tel.: 281 090 605
e-mail: soldan@pk62.cz

Podatelna
Andrea Žemanová
tel.: 281 090 604

Manažer marketingu
tel.: 281 090 677

Inzerce a reklama
Martin Laštovička
(vedoucí)
tel.: 281 000 612
e-mail: martin.lastovicka@pk62.cz

Adresa redakce
Leo, P.O.Box 163
Černokostelecká 20/2020
100 31 Praha 10
e-mail: leo@pk62.cz

Předplatné
Distribuci pro předplatitele v zastoupení vydavatele provádí
A.L.L. Production, s. r. o.,
P.O.Box 732, 111 21 Praha 1

Smluvní vztah mezi vydavatelem a předplatitelem se řídí Všeobecnými smluvními podmínkami pro předplatitele.

Objednávky předplatného
tel.: 840 306 090
fax: 234 092 813
e-mail: predplatne@predplatne.cz

Vydavatel
PK 62, a. s., Bohdalecká 1420/6
101 00 Praha 10, IČO: 26211416
DIČ: CZ26211416
tel.: 281 090 601, fax: 281 090 622
www.pk62.cz, www.leo.cz

Vedoucí výroby
Ing. Iva Drbalová, tel.: 281 090 619
e-mail: iva.drbalova@pk62.cz

Produkční
Romana Kostelecká, tel.: 281 090 619
e-mail: romana.kostelecka@pk62.cz

Sekretariát
Pavla Juristková
tel.: 281 090 601
e-mail: pavla.juraskova@pk62.cz

Fakturace a honoráře
tel.: 281 090 614
e-mail: fakturace@pk62.cz

Distribuce
Ivana Přibyslavská (ředitelka)
tel.: 281 090 656
fax: 281 090 620
e-mail: ivana.pribyslavska@pk62.cz
Gabriela Vašková
tel.: 281 090 621
fax: 281 090 620
e-mail: gabriela.vaskova@pk62.cz
Kristýna Krhanská
tel.: 281 090 621
fax: 281 090 620
e-mail: kristyna.krhanska@pk62.cz

Obrazový archiv
Blanka Kohoutová
tel.: 281 090 613
e-mail: archiv@pk62.cz

Recepce
tel.: 281 090 611

Repro
Reprostudio RF Hobby, s. r. o.
Bohdalecká 8, 101 00 Praha 10
Pavel Sýkora (vedoucí)
tel.: 281 000 754
e-mail: pavel.sykora@rf-hobby.cz

Tiskne
Triangl, a. s.,
Beranových 65
199 00 Praha 9-Letňany

Distribuce
Distribuci po celé ČR zajišťuje Mediaprint & Kapa Pressegrosso, spol. s r. o.

Evidence
MK ČR E 5231
MK ČR E 13352 (časopis s DVD)
místo vydávání: Praha

V našem vydavatelství dále vychází:
Leo, Extáze, Sex kontakt magazín, České ložnice, Fantastic, Flirt, Právě 18, Lolity – Leo Speciál, České ložnice Speciál, Perfect Girls, Porno roku, Oldies, České perličky

Předplatné:
Předplatné všech titulů PK 62, a. s. na www.predplatne.cz nebo telefonicky na č. 840 306 090

V zahraničí vydáváme:
Polsko: EXTASY, LOLITY, POLKI W ŁÓŻKU
Rakousko: EXTASE
Norsko: SEXPLOSJON, SEXPLOSJON AMATØR

Podrobné informace o našich časopisech najdete na stránkách www.pk62.cz

Nevyžádané rukopisy se nevracejí. Vydavatel neodpovídá za obsah inzerce. Všechny modely v tomto čísle jsou starší 18 let.

Přetisk a jakékoli šíření povoleno jen s písemným souhlasem vydavatele. Tento magazín nesmí být prodáván a jakoukoliv formou zpřístupněn osobám mladším 18 let.

© PK 62, a. s. 2015

MILÍ ČTENÁŘI!

Úvodem varování – právě vstupujete do oblasti vysokého zářeni kvalitní erotiky. Můžete se chránit speciálními gumovými oblečky pro vašeho šviháka, případně si zakrýt oči a lehnout si nohama k epicentru výbuchu. Tak nás to aspoň učili na vojně.

My však doporučujeme jiný postup: lehnout si nohama kolem partnerových ramen a svoje epicentrum naopak nastavit (platí pro dámy). Pánové pochopitelně gumové ochranné prostředky použít mohou, a dokonce to doporučujeme. Dnešní výbuch totiž rozmetá velké dávky vzrušení na všechny strany. Spousta krásných holek, drby a střípky, skvělé fotky z vašich dopisů a další lahůdky, které vám, jak pevně doufáme, přijdou k chuti!

Miloš Bárta,
šéfredaktor
milos.barta@pk62.cz

Z OBSAHU ČÍSLA

10 LECHTIVÉ VĚDOMOSTI
Opakování je nejen matka moudrosti, ale může být i dobrou přítelkyní. Chlap s elementárním sexuálním vzděláním milenky získává podstatně snáz, a proto dnes zařazujeme malé „opáčko" pojmů, které se rozhodně vyplatí znát. Je známá věc, že intelektuálky nešoustají špatně, a nějak zaujmout musíte každou ženu...

30 7 SPOLEČENSKÝCH HER NA SEXY VEČÍREK
Že jste na hraní trochu staří? „Flaška" je pro puberťáky a svlékací poker vás dávno přestal bavit? Tím lépe. Vybrali jsme pro vás několik prvotřídně ostrých her pro ty nejotrlejší sex-maniaky. Figurky z Člověče, nezlob se! nechte v šupliku, tohle bude trochu o něčem jiném!

42 SEX PŘED TABULÍ
Kdy jindy se patřičně pověnovat našim sexuálním dorostenkám než prvního září, které zní školními zvonky tak líbě pro ucho každého lolitkáře? Nikdo snad nepochybuje, že i mezi zdmi vzdělávacích ústavů to mezi útlýma nohama mladých nymfiček žije – a jak! Ostatně, vzpomeňte si, jak jsme řádili my. Co myslíte, jsou dnes pozadu?

54 NAHÁ UKLÍZEČKA
Uklizení není věc, kterou bychom my muži měli zrovna v oblibě. Když se ale kbelíku s vodou, utěrky nebo vysavače chopí mladá sexy kočka, která na sobě nemá ani kousek prádla, začnou nás domácí práce bezpochyby bavit. V roli diváka stoprocentně.

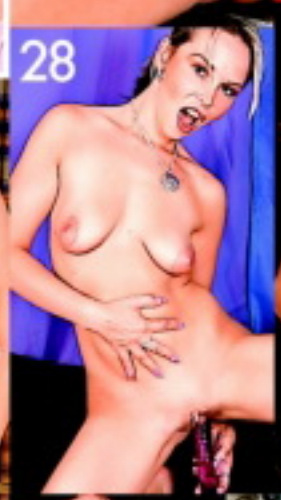

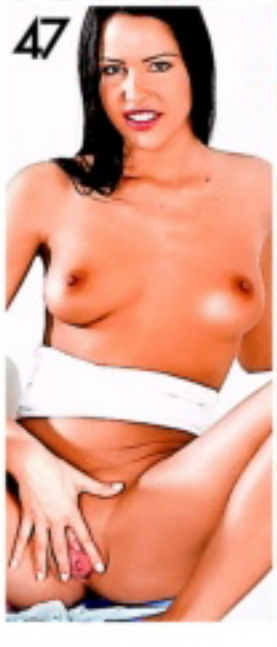

JAK SI POŘÍDIT LEO TV?

1) UPC Leo TV je zařazena i v Digitální televizi UPC v erotickém balíčku spolu s dalšími programy, podrobnosti naleznete v záložce programy na: **www.upc.cz/televize/balicky-programu**. V případě, že již erotický balíček předplacený máte, bude vám Leo TV spuštěna zdarma.

2) Satelit Astra - Skylink Leo TV je dostupná i na kartách Skylink v ČR i SR. Bližší informace naleznete na **www.skylink.cz** nebo **skylink.sk**. Leo TV je dostupná již v základním balíčku MULTI.

3) T-Mobile Televize Leo TV je zařazena v základním balíčku Standard satelitní televize T-Mobile. Podrobnosti naleznete na: **http://www.t-mobile.cz/web/cz/osobni/televize**

4) Pevná linka - O2 TV LEO TV je dostupná také v IPTV provozované společnosti Telefónica O2. Více informací na **www.O2-TV.cz**

5) Digitálna Televizia Magio
Vyberte si z bohatej ponuky programov rôznych žánrov a sledujte ich v najlepšej digitálnej kvalite. **www.telekom.sk/osobne/televizia**

6) Pro diváky s kabelovým vysíláním V současné době má LEO TV podepsané smlouvy o šíření programu s desítkami kabelových operátorů po celé republice. Pro konkrétní podmínky sledování LEO TV ve vašem regionu doporučujeme pro urychlený příjem LEO TV kontaktovat vašeho kabelového operátora a zažádat o zařazení LEO TV do vaší nabídky.

SMS SEZNAMKA

Pohodlné, diskrétní a rychlé seznámení prostřednictvím SMS zprávy!

Místo Vašeho tel. čísla bude na konci inzerátu uveden kód, díky kterému budete se zájemci komunikovat formou SMS zpráv zcela anonymně až do doby, než si sami předáte svá telefonní čísla.

Jak odpovědět na inzerát (nebo na došlou odpověď): napište SMS ve tvaru: **IN PK 6ti místný kód text odpovědi** a odešlete na číslo **909 55 30**. Obratem obdržíte potvrzení o odeslání odpovědi inzerentovi.

Jak podat inzerát: napište SMS ve tvaru: **IN PK text inzerátu** a odešlete na číslo **909 55 30**. Obratem obdržíte potvrzení o přijetí inzerátu a Váš SMS BOX (6ti místný kód), který bude uveden pod textem inzerátu, místo Vašeho telefonního čísla)

ONA hledá JEHO

❤ AHOJ ZENA Z OL HLEDA ZAJ MUZE NA DLOUHODOBY VZTAH NE UCHYL NAP TEL **IN PK 148366**

❤ Ahoj jsem mlada zena a hledam hodneho zaj muze 27–39 muze ktery je sam a chce zmenu a ktery mi pomuze ne uchyl a ne komu de jen o sex nap tel olomouc **IN PK 548613**

❤ LB 48/165/85/6–7,PLNOSTIHLA,OBYC.HOLKA,HLEDA MILENCE A KAMARADA V JEDNOM,KTERY MI RAD. POHLEDNEHO, SOLIDNIHO MUZE **.IN PK 234920**

❤ Hezka a mila blond ctyricitka hleda symp.a solv.pana k pravidelnym schuzkam.Vyskov a okoli **IN PK 413831**

❤ Pohledna,50let,mlad,vzhledu stihla,blond hleda pohledneho muze,Liberecko,posli tel.c.tesim se. **IN PK 753694**

❤ Ahoj, mas rad starsi zeny? Ja 53, 168, 62, te rada poznam. Tesim se na odpoved. **IN PK 784374**

❤ STIHLA 30–TILETA CERNOVLASKA Z MORAVY, HLEDA MUZE K DISK.SCHUZKAM. PIS TEL.CISLO. **IN PK 378093**

❤ VDANA HLEDA KAMARADA NA POKEC Z LB MUZ 55, 170, 95, CEKAM SMS. **IN PK 596768**

❤ Hledam pritele nekuraka s vlastnim zazemim, ktery ma rad ps... **IN PK 270615**

❤ 46 160 silnejsi postavy hleda na kamaradsko milenecky vztah mladsiho muze 35 az 40. **IN PK 545425**

❤ JSEM 48/170 HODNA, TROCHU BOUBELKA, PAPIR. VDANA, HLEDAM HODNEHO, INTELIGENT. A UPRIMNEHO MUZE. **IN PK 036552**

❤ Hledam kamarada pozdeji pritele ktery by chtel prozit s vdanou zenou neco hezkeho starsiho sem romka muze byt zenaty snad najdu co hledam **IN PK 162347**

❤ STIHLA 30TILETA CERNOVLASKA Z MORAVY HLEDA MUZE K DISKRETNIM SCHUZKAM. PIS TEL.CISLO **IN PK 933154**

❤ S 13:02 ZENA LB. 160 57l.65kg EVA **IN PK 455062**

❤ Vdana 45leta baculka 168/100 z DC hleda pritele se kterym si muzu povidat o vsem a ktery me dokaze rozesmat , najde se takovy? **IN PK 291817**

❤ Nabizim muzi na urovni spolecnost na delsi cas za pomoc.Stihla,pohledna a inteligentni 34let,liberecky kraj.Sex na zavolanou neposkytuji!!! **IN PK 153478**

❤ Rozvedena 57leta s vlast bytem hleda kamarada s autem casem mozna i vic. **IN PK 084872**

❤ vdana baculka 39/174 hleda kamarada,kteremu schazi vse hezke a chtel by jeste trochu zit. Domazlice. **IN PK 985313**

❤ POHLEDNA,STIHLA 55LETA ZENA HLEDA MUZE NAD 45LET K MILENECKEMU VZTAHU.UROVEN A DISKRETNOST. **IN PK 645919**

❤ ZENA 48 OD LIBERECKEHO KRAJE STIHLA TMAVOVLASKA BY SE RADA SEZNAMILA S MUZEM KTERY MA RAD MASAZ SEX ORALEK JESTLI MAS ZAJEM POSLI SVE C.T.BUDU SE TESIT **IN PK 183413**

❤ Ahoj, hledam muze mezi 28 a 38 lety kteremu v manzelstvi chybi porozumeni, neha nebo proste jen fajn slovicka. Fajn bruneta od Ol. **IN PK 813851**

❤ ahoj je mi 34 let pinostihla bruneta vetsi tri rada se mazlim olomouc tesim se lucka **IN PK 535525**

❤ 46 LETA, STIHLA, HL. MILENCE. **IN PK 830135**

❤ PRIJ. SYMP. ZENA 40 LET STIHLA VS. ZAJMU HLEDA MILENCE HEZKY VZTAH ZAL. NA SEXU A PRATELSTVI JSEM Z UL. **IN PK 950688**

ON hledá JI

❤ Submis. zmrd (30) hleda pervers panicky (40–50) k chlypnym feministickym hratkam. bdsm, sm, klinik, latex, ...Ukajejte se mou bezmoci ma Pani. Donutte m **IN PK 992506**

❤ ahoj mas chut? som tu ut **IN PK 146402**

❤ AHOJ 48 190 ZENATY SLUSNY NEKURAK HLEDA DIVKU ZENU PANICKU KTERA MA HEZKE NOHY A CHTELA BY JE ZULIBAT BM VY BK KY DISK **IN PK 041929**

❤ RADEK, 34LET, 180CM, ST. POSTAVY s M20/5cm, hleda divky i pary, kde on je silne bi. Dlouze strikam a mam rad foot fetish, jen z okoli TU,H.K. JICINA. Volejte,diky **IN PK 221522**

❤ Muz strednich let hleda touto cestou zenu, ktera touzi po pravidelnem oralnim uspokojeni. Preji usmevavy den. **IN PK 476984**

❤ JMENUJI SE RICHARD HLEDAM NADRZENOU PANICKU. VOLEJ. **IN PK 834657**

Cena jedné SMS je 30 Kč. vč. DPH. Technicky zajišťuje TOPIC PRESS s.r.o., info@topicpress.cz, www.topicpress.cz, www.platmobilem.cz.

magazín LEO

Z REDAKČNÍ POŠTY

VAŠE SEXY FOTKY

Těšíme se na vaše fotografie i popis toho, jak vznikaly. Máte nyní tři možnosti, jak nám je doručit: **1)** *Poštou:* ***LEO, P.O.BOX 164, Černokostelecká 20/2020, 100 31 Praha 10.*** *Na zadní straně každé fotografie musí být toto prohlášení:* ***Souhlasím se zveřejněním své fotografie v periodikách vydavatelství PK 62, a. s.*** *+ podpis, jméno, rodné číslo a adresa vyfotografované osoby.* **2)** *Mailem (včetně souhlasu):* ***leo@pk62.cz.***

500 KORUN ZA VÍTĚZNOU FOTKU MĚSÍCE!

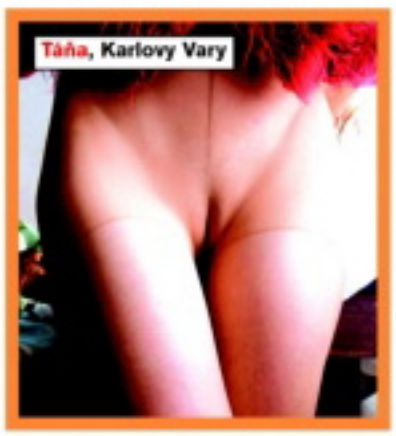

sexvcr.cz nemravnaseznamka.cz

MARIANA

Šíleně, zběsile, pořád!

Takhle je to každé léto. Chce se mi šíleně, zběsile pichat. Ať dělám cokoliv, nedokážu přestat myslet na to, jak mě svědí mezi nohama. Stačí, abych jen zavadila o chlapa, a cítím, jak mi šťáva z kundičky prosakuje kalhotkami. Bradavky mi ztuhnou tak, že jsou vidět na kilometr, a někdy se mi vážně zdá, že ta skvrna, kterou mám na kalhotkách, jednou musí prosáknout i přes džíny.

MARIANA

90970450
MASTURBACE ŽIVĚ!

Jsem neuvěřitelně nadržená, a když mi to někdo jednou za čas pořádně udělá, chci to pak ještě víc – prostě pořád. Zbožňuju mrdání. Váhu chlapského těla na sobě, drsné ruce, které svírají moje prsa a tahají za cecíky, až to bolí, horký, prudký dech na tváři a pulsující kůl v mém lůně...

Šíleně, zběsile, pořád!

Nepopsatelně miluju ten moment, kdy na vrcholu extáze skoro ztrácím vědomí a ve vesmíru existuje jenom moje horká, sevřená kundička, penis, který do ní střílí svou dávku... a moje rozkoš.

MÁM RÁDA POKUSY
909 70 46 55

Fotografování pro Leo byl jeden z mých největších zážitků, nevyrovnala se mu ani soulož s tím borcem, co měl dvaceticentimetrovou kládu, nekecám! Jsem velká exhibicionistka a asi i narcis, protože se vždycky udělám při focení, a pak si ještě několikrát vydrandím kundičku nad svými fotkami.

NIKI

Byla jsem hned mokrá

Tohle ale bylo moje první profesionální focení pro časopis. Ten den jsem byla už od rána tak vyrajcovaná, že jsem si to musela udělat ještě dřív, než jsem odešla z domova. Moc to nepomohlo, protože jsem byla mokrá hned, jak jsem se začala v ateliéru svlékat. Fotograf si toho musel všimnout, a když jsem pak poprvé odpadla, přešel to chápavě jenom s lehkým úsměvem. Tak až si ho budeš mastit nad mými fotkami, orgasmus jsem prožila právě na té, kde si roztahuju zadeček...

LECHTIVÉ VĚDOMOSTI

Opakování je nejen matka moudrosti, ale může být i dobrou přítelkyní. Chlap s elementárním sexuálním vzděláním milenky získává podstatně snáz, a proto dnes zařazujeme malé „opáčko" pojmů, které se rozhodně vyplatí znát. Je známá věc, že intelektuálky nešoustají špatně a nějak zaujmout musíte každou ženu...

BEZ NĚJ TO NENÍ ONO – ORGASMUS

Důvod, proč donekonečna naháníme nové a nové slečny, nosíme tašky pornokazet z půjčovny a nakupujeme gumové vaginy a zásoby papírových kapesníčků. Přemlouváme kvůli němu, platíme za něj, dostáváme křeče do dlaně. Občas máme upřímnou snahu dopřát ho i partnerce. Někdy marně, někdy úspěšně, někdy se nám dostane herecké etudy na dané téma. Většinou to nepoznáme. Ten svůj pořídíme raz dva, jejich nás stojí podstatně větší úsilí. Může být **klitoridální** – pak musíme ten růžový čudlík prohánět prstem nebo šimrat špičkou jazyka, dokud nás nezačne brnět – nebo **vaginální**, který za nás radostně obstará náš nejlepší přítel s červenou čepicí. Vaginálně vzrušivých žen je bohužel jako šafránu. Mužský je prostě výbuch sopky, ženské orgasmy se dělí do tří skupin: **VELKÝ**, s intenzivními stahy poševního svalstva („svěrák"), **STANDARDNÍ**, kdy žena přímo neomdlévá, ale je jí příjemně a zažije několik krátkých stahů a tzv. **PSYCHICKÝ**, kdy vnímá hlavně „že vám dělá dobře" a užije si i bez vlastních slastných křečí.

Jsou ženy, které plnohodnotný orgasmus nezažijí nikdy, byť byste se strhal, běžné,

které všichni známe (půlhodina dřiny), a živé poklady – **multiorgastické**. V kombinaci s rychlou vaginální vzrušivostí představují naprostý ideál. Začnou se svíjet, sotva zasunete, a nepřestanou, dokud si v klidu neuděláte svoje. I naše oblíbená desetiminutovka jim stačí k plné spokojenosti.

KAŽDÝ BY CHTĚL NYMFOMANKU

Abnormální sexuální aktivita v důsledku chorobně zvýšeného sexuálního pudu, tzv. hypersexualita, se u žen nazývá nymfománie a u mužů satyriáza. Pojmenovány jsou podle bytostí z antické mytologie, satyra a nymfy, kteří se oddávali sexuálním hrám jaksi nonstop. Nejeden

UDĚLEJ MI TO VELKÝM A TVRDÝM...!

Yellow® vital
Výživový doplněk

www.jaknaerekci.cz

Pečlivě čtěte příbalový leták.

muž, toužící po nymfomance, s představou, že bude moci konečně dát průchod svým touhám, kdykoliv ho napadne, by zřejmě v soužití se skutečnou hypersexuálkou rychle změnil názor. Jde totiž o **nemoc**, která v patologickém stadiu už nepřináší ženě **žádné vzrušení** ani uspokojení a jenom ji neovladatelně žene z jedné postele do druhé. Normální muž, byť silně sexuálně založený, jejímu tempu prostě stačit nemůže. Hypersexualita může mít i fyzickou příčinu, například nádor, který způsobuje nadměrnou tvorbu pohlavních hormonů. Ovšem **chorobně zvýšený sexuální pud** je poněkud obtížně definovatelný, a pokud ženu zběsilá frekvence pohlavních styků uspokojuje, těžko ji léčit proti její vůli. Snít tedy o partnerce, trpící lehkou nymfománií, je přinejmenším přirozené.

TRANS- CO?

Kategorie sexuálních odlišností s předponou trans- se zásadně liší. Zatímco TRANSVESTIT je „jenom" deviant, který trpí nutkavou potřebou oblékat se do oděvu jasně určeného pro opačné pohlaví,

NEJTĚŽŠÍ KALIBR

Nenechali jsme si ujít příležitost přidat jako bonus pár opravdu speciálních úchyláren. Některé těžce bodují už svými názvy...

NAUSEOFILIE – rozkoš ze zvracení, údajně způsobujícího silné poševní stahy

ODORISMUS – očichávání sedaček a jiných míst, na kterých spočinula kundička

PODOFILIE – nikoli pedofilie – je rozkoš z olizování a sání prstů u nohou

SUCTIOLISMUS – uspokojování se pomocí přísavek a podtlakových pump

VELVETISMUS – jedinci stižení touto roztomilou deviací se při sexu převlékají za pohádkové postavičky

CHREMASTISTOFILIE – nebožák postižený touto úchylkou se vzruší, je-li okraden (Vážně jsme si to nevymysleli!)

problém TRANSSEXUÁLA je podstatně hlubší. Transvestitní praktiky mají původ hluboko v historii, kdy například při masopustu se ženy převlékaly za muže a naopak. Transvestit může normálně fungovat ve společnosti a jenom v soukromí nebo mezi svými se za účelem pohlavního vzrušení převléká. **Transsexuál je na tom hůř, protože se psychicky identifikuje s opačným pohlavím a své tělo nenávidí.** Dalo by se říct, že je to žena, která se narodila v mužském těle, resp. muž v ženském. Celý život je pronásleduje touha po změně pohlaví a po nekonečných administrativních krocích ji často operativně podstupují. Předchází jí sexuologické vyšetření, schválení komisí, změna jména a dokladů, podávání hormonů a chirurgické zákroky. Může-li tedy transvestit působit směšně, transsexuálovi by se posmíval jen totální tupec.

MASO? NĚKDY DOSLOVA...

Inspirací k názvu sexuální úchylky, při níž vzrušení a uspokojení způsobuje krutost, tresty, násilí a pokořování protějškem, byl román legendárního „saďoura" Leopolda von Sacher-Masocha „Venuše v kožichu". Projevuje se v různých stupních, od prožívání výše popsaného pouze v představách a fantaziích až po jeho realizaci v průběhu pohlavního styku. Bývá dělen na masochismus **konjunkční**, kdy je submisivní jedinec schopen pohlavního styku pouze při použití zmíněných praktik,

a **kompenzační**, kdy k uspokojení stačí psychické a fyzické pokoření partnerem a pohlavní styk není třeba. Existuje i automasochismus, při kterém se jedinec obejde bez protějšku a vystačí si s týráním sebe sama, sebepoškozováním a fantaziemi na toto téma. Tato varianta je pochopitelně značně nebezpečná. V některých nočních klubech jsou zákazníkům poskytovány S/M služby, což sexuologický slovník nazývá masochistickou prostitucí, ženskou i mužskou. Někteří masochističtí muži dosahují sexuálního vzrušení, když mohou sledovat vlastní partnerku při souloži s jiným mužem. Rozdíl mezi touto formou pokoření a voyeurismem nebo kandaulismem spočívá v tom, že voyeur chce šmírovat, kandaulista předvádět a masochista trpět.

Chci si zakouřit
909 553 333 kód 67
55 Kč/min. vč. DPH. Poskytuje: TOPIC PRESS s.r.o., info@topicpress.cz, www.topicpress.cz, www.platmobilem.cz. Pro starší 18 let.

Docela mě vzrušuje, když se na mě díváš. Ne že bych z focení úplně umírala, ale vždycky mě to navnadí, to je fakt.

Jak vzteklá...

ALICE

Nejvíc v životě mě zprudil ten chlápek, co se mnou dělal nahatý fotky skoro půl dne, a pak mě nechal samotnou, s totálně rozdrážděnou kundičkou, mokrou až na zadek, a prostě se sbalil a šel domů. Copak to je normální, koukat na nahou, mladou holku, jak si ji hladí a roztahuje, a pak jí to ani neudělat? Já bych neřekla. A hlavně bych pichala... Jak vzteklá! No řekni, ty snad nemáš chuť na tyhle malý, pevný kozičky a nadrženou dírku?

LEO TV – VZRUŠENÍ, JAKÉ TI JINÁ TELEVIZE NENABÍDNE!

ORDINACE V NADRŽENÉ ZAHRADĚ 2

S naší televizí si opět můžeš zahrát na gynekologa. Nadržený borec ve falešném lékařském obleku a ve skutečné ordinaci si své pacientky prohlíží ze všech stran, a nezůstane jen u prohlídky! Jejich vzrušení je ovšem nehrané a sténání při orgasmu reálné! **Podívej se, jaké to je, když holky roztahují nohy dobrovolně!**

LEO TAXI: OPĚT V AKCI

V erotickém taxíku na tebe čeká spousta dalších českých dívek, které za svezení zaplatí svým nahým tělem a pořádnou šukačkou! Naši řidiči se opět vydali do akce, ve které dojedou s holkami až na konečnou – k pořádnému výstřiku! **Jdeš do toho s nimi? Stopařky už mávají!**

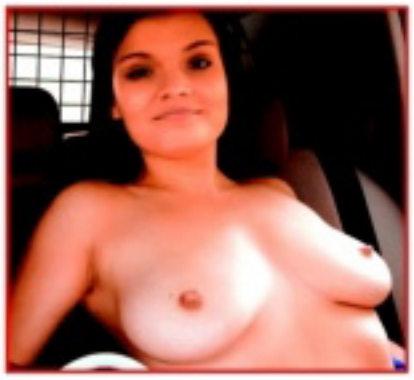

MOJE PRVNÍ PÉČKO 3

Přinášíme ti další várku začátečnic, které si sex před kamerou vyzkoušely poprvé! Podívej se, jaké dívky se tentokrát nechaly přemluvit a překonaly svůj stud! Každá skončila vyšukaná a postříkaná. Buď znovu u toho, když se jim náš borec dostane mezi nohy! **Moje první péčko 3 – exkluzivně pouze na LEO TV!**

TAKHLE ŠUKÁME MY! 3

Máme tu pro vás nové páry, které si užívají před naší kamerou! Čeká tě opět parádní přehlídka dvojic z Čech i z Moravy. Chceš vidět, jak umí české holky kouřit ptáky a jak nastavují své chtivé kundičky? Zajímá tě, jak je čeští samci projíždějí svými tvrdými kládami? **Vychutnej si v akci dvojice, které můžeš běžně potkat na ulici!**

SBĚRATELÉ LOLITEK 3

Opět ti přinášíme mladé, nezkušené, ale nadržené české holky! Svlékej je s námi, zkoumej a przni! Zaručujeme ti, že v tomto pořadu každé dívčí kalhotky půjdou dolů! **Sběratelé lolitek 3 – to jsou další vzrušující výpravy za tajemstvím studentských kundiček, které můžeš zažít jedině u nás!**

PRVNÍ PÉČKO V LESE

Co může čekat mladá holka, která se vydá s chlípným fotografem sama do lesa? Bude muset ukázat prsa? Skončí bez kalhotek? Ne, to je pořád ještě málo! Náš borec každou z nich pořádně ošuká! Pro většinu dívek to je první sex před kamerou! Některé se stydí, některé se možná těší, ale žádná neodolá! **První péčko v lese – pořad, ve kterém k šoustání přemluvíš každou!**

TOP 909 704 655 SEZNAMKA

Vyber si dívku, vytoč 909 70 46 55 a poté sděl operátorce kód dívky. Budeš přesměrován na její telefon.

Jmenuji se MARIE, je mi 44. Jsem plnostihla tmavovlaska, mladistveho vzhledu. Delam oral i anal. Rada kourim a polykam!

vytoč číslo: **909 70 46 55** a sděl kód: **336265**

Ja, 26 let, stihla a vysoka, polodlouhe blond vlasy a prsa c.3. Pritel mi utekl s jinou, chci si ted napino uzivat sexu. S kymkoliv!

vytoč číslo: **909 70 46 55** a sděl kód: **336266**

Ahojky, je mi 29 a rada bych poznala sex se vsim vsudy. Jsem kozata cernovlaska, stydliva a ne moc zkusena.

vytoč číslo: **909 70 46 55** a sděl kód: **336267**

Jsem stihla a momentalne uplne sama. Miluju rozcakane semeno na bradavkach a na obliceji. Jsem 30/170/62/2.

vytoč číslo: **909 70 46 55** a sděl kód: **336268**

Hledam stalejsiho sexualniho partnera pro divoky sex. Nejlepe do 55ti let. Jsem prsata blondyna, 45 let, zachovala.

vytoč číslo: **909 70 46 55** a sděl kód: **336269**

Mlada osamela zrzka hleda partnera, ktery ma rad S/M, jsem stihla vysoka s upravenou kundickou. 24/168/55

vytoč číslo: **909 70 46 55** a sděl kód: **336270**

Klara z Prahy 27 leta hleda na dlouhe vecery aktivniho pritele do postele. Jsem 165/59 kg nadrzena brunetka, vyholena.

vytoč číslo: **909 70 46 55** a sděl kód: **336271**

AIRTOY, a.s., P.O. BOX 834, 115 55 Praha 1; 70Kč/MIN vč. DPH. www.platmobilem.cz. Od 18+

EXPRESS SEZNAMKA

Jak odpovědět: POŠLI SMS VE TVARU: FAJčíslo(mezera)TEXT A POŠLI NA číslo 909 0355.

PŘÍKLAD: FAJ1001 Ahoj, rad bych se seznamil. Jmenuji se Karel... A odešli na číslo 909 0355.

Vdaná, se zájmy o hudbu a kulturu. Hledám inteligentního přítele se smyslem pro humor. Napiš sms ve tvaru: FAJ1006 + text a pošli na 909 0355.

25 letá, prý pohledná blondýna,sportovní postavy, z Prachaticka, hledá přítele, který má rád sex. Napiš sms ve tvaru: FAJ1007 + text a pošli na 909 0355.

Jsem Sarlota a bydlím v Praze. Líbí se mi muži v uniformách. Najdu tě zde? Ozvi se. Napiš sms ve tvaru: FAJ1008 + text a pošli na číslo 909 0355.

Ahoj, je mi 19 let a toužím poznat sexuálního přítele pro nezávazný vztah. Napiš sms ve tvaru: FAJ1009 + text a pošli na 909 0355.

Ahojky, já hledám a hledám a pořád tě nemůžu nějak najít. Hledám bohadství v duši. Napiš sms ve tvaru: FAJ1010 + text a pošli na 909 0355.

Provozuje AIRTOY, a.s.; infolinka 602 777 555; 55Kč/sms vč. DPH. reklamace@airtoy.cz; Od 18+. www.platmobilem.cz

VIKY

Jsi produkční. Jak ses dostala ke své profesi?
Jsem původně modelka, ale vzhledem k tomu, že focení jsme nikdy nedotáhli do konce a s fotografem a někdy i s jeho asistentkou většinou skončili na jedné hromadě, musela jsem si vybrat něco, co by mě tak neprovokovalo. Produkce mi byla blízká, protože mám ekonomku.
Zdá se, že jsi pěkná divoška. Jak si to nejvíc užiješ?
Zbožňuju, když mě partner napřed hezky dlouho vzrušuje jazykem a hraje si s mým poštěváčkem. Já mu to s chutí oplácím a jeho penis masíruju jazykem a polykám jeho žalud – hodně hluboko.

Nezbude ani kapka

Pak je ideální, když můžu být nahoře. Sama si zvolím rychlost přirážení a intenzitu můžu stupňovat přesně podle sebe. A víš, co je nejlepší? Když se k nám přidá ještě někdo třetí...
A co je pro tebe potom třešničkou na dortu? *Rozhodně vždycky horké semeno v puse. Jeho hořkosladká chuť na jazyku, mmm... Věř mi, že nikdy nezbude ani kapka!*

VIKY

STRČ MI HO TAM!
909 70 45 50

Nezbude ani kapka

JEDINÁ ČESKO SLOVENSKÁ

vzrušení, kterému rozumíš

- *Nadržené české dívky a páry v záplavě originálních hardcore pořadů!*
- *Pouze na LEO TV ti nabídneme nejlepší erotiku z českého prostředí!*
- *Denně od 22 hodin si užívej s chlípnými holkami, které nikdy neřeknou ne!*
- *Další informace a stovky ukázek z vysílání můžeš najít na www.leotv.cz!*

TELEVIZE PRO DOSPĚLÉ

LEO TV

MAXIMÁLNÍ VZRUŠENÍ KAŽDOU NOC!

Verča miluje nahotu a snad ještě víc chvile, kdy se svléká. *Je pro mě ohromně vzrušující odhazovat jeden kousek oblečení po druhém. Vzrušuje mě, když se dívám, jak na mou nahotu nadržení chlapi reagují. Dívám se na jejich poklopce a vidím, jak jim klády v kalhotách stojí. Vzrušuje mě to a nemyslím na nic jiného než na to, až mi ho do promočené a voňavé kundičky vrazí až po koule.*

VERČA

Až po koule!

S pózováním jsi začala už v osmnácti. Teď je ti pětadvacet. Pořád tě to baví? Proč?

Svlékání je nejlepší milostná předehra. Když přijde holka k posteli nahá, je to určitě vzrušující, ale když chlapovi předvede nějaký ten striptýzek, je to určitě lepší!

Mimochodem, máš hodně zkušenosti s těmi nahými holkami, které přicházejí k posteli?

A víš, že pár ano? Nikdy mi nevadilo pomilovat se s hezkou kočkou...

Co se ti na holkách nejvíc líbí?

Nohy. Někde jsem četla, že je to spíš chlapská záliba, ale já to tak nevnímám. Stačí mi, abych se podívala na holku, která jde naboso v adidaskách, a mám hned strašnou chuť jí je zout a ty nožky jí trochu olízat...

Až po koule!

A co stehýnka?
Tak to už je úplně bez chyby. Vidím krásnou holku v minisukni a ... To se fakt mám vyzpovídat úplně ze všeho? No prosím. Nejradši bych si klekla, hlavu jí strčila pod lem sukýnky, zuby jí stáhla kalhotky a hezky ji vylízala. Nejen kundičku, ale i prdelku.

Víš, že jsi docela krásně ulítlá?
Ale jdi, vždyť je to docela normální. A vůbec, jdeme fotit, ne?

Uděláme se SPOLU
909 55 12 34
zadej tajný kód 42
55 Kčtrin, vč. DPH. Posiedujte: TOPIC PRESS s.r.o., info@topicpress.cz, www.topicpress.cz, www.plainsobilem.cz. Pro starší 18 let.

VERÔA

Dívky hledají sex

Miluji sex, miluji muže, jakýkoliv způsob sexu mi není cizí a ráda se podřídím tvému přání. Jen ho vyslovit.
Pošli SMS ve tvaru **POR 212 + text zprávy** na č. **909 55 30** nebo volej na tel. č. **909 556 666**-kód **61**

Řídím se jen tím, co říká a chce mé tělo! Chci sex a chci ho hned! Nač čekat, jen si užijeme a půjdeme si každý svou cestou.
Pošli SMS ve tvaru **POR 213 + text zprávy** na č. **909 55 30** nebo volej na tel. č. **909 556 666**-kód **38**

Vykouřím tě k zbláznění, jazýček mi sjede až ke tvým kulkám a já si s nimi pořádně pohraju. Napiš kdykoliv, nebudeš litovat.
Pošli SMS ve tvaru **POR 214 + text zprávy** na č. **909 55 30** nebo volej na tel. č. **909 556 666**-kód **18**

Aaaach...Krásně mi zajíždí prstíky mezi moje pysky a já si začínám masírovat mého poštěváčka. Jsem tak nažhavená, jen čekám až se ke mně přidáš. Už prosím piš.
Pošli SMS ve tvaru **POR 215 + text zprávy** na č. **909 55 30** nebo volej na tel. č. **909 556 666**-kód **12**

Nadržená sexuchtivá erotomanka visí na dráte a je připravena tě dovést k pořádnému orgasmu. Když mi řekneš jak to máš rád, nechej pak už všechno na mě. Jsem skvělá.
Pošli SMS ve tvaru **POR 216 + text zprávy** na č. **909 55 30** nebo volej na tel. č. **909 556 666**-kód **64**

Už jsi měl dneska krásný sexík? Já ano, ale jednou je pro mě málo.
Chtěla bych to pořád!
Jsem nadržená a neukojená děvka, která to miluje na všechny způsoby.
Pošli SMS ve tvaru **POR 217 + text zprávy** na č. **909 55 30** nebo volej na tel. č. **909 556 666**-kód **68**

Líbí se ti rajcovní prádélko? Máš rád sexy tělo a divokou jízdu na pořádném těle, které opravdu stojí za to?
Už nemusíš hledat, stačí jen napsat.
Pošli SMS ve tvaru **POR 218 + text zprávy** na č. **909 55 30** nebo volej na tel. č. **909 556 666**-kód **58**

Nadrženou dírku má můj zadeček a čeká na tvůj ocas, abys mi ho tam strčil a pořádně se mi do něj udělal.
Dírka je připravená a krásně nažhavená.
Pošli SMS ve tvaru **POR 219 + text zprávy** na č. **909 55 30** nebo volej na tel. č. **909 556 666**-kód **43**

Zvýšený tarif - 30 Kč/SMS, 55 Kč/min. vč. DPH. Technicky zajišťuje Topic Press s.r.o., info@topicpress.cz, www.topicpress.cz, www.platmobilem.cz. Pro starší 18 let. Ilustrační foto.

3 NOVÉ EDICE PLNÉ NEJLEPŠÍHO PORNA NA TRHU

VZRUŠUJÍCÍ AKCE • DIVOKÉ ORGASMY • ABSOLUTNÍ USPOKOJENÍ

Mladá a sympatická bruneta s míminem hledá vhodného tatínka a taky partnera. Je mi 24 let. Pokud máš zájem napiš sms ve tvaru: LENKA26 na číslo 909 4450.

sms: LENKA26 na 909 44 50

Mám ráda anál, orál a střídání poloh, pokud jsi ve věku do 40 let, jsi štíhlý sportovní typ tak tě ráda poznám, větší M výhodou. Pošli sms ve tvaru: HELENA14 na číslo 909 4450.

sms: HELENA14 na 909 44 50

Zbožňuji kouření a lízání, o hltání semene ani nemluvím, jsi ochotný si užívat krásný orálek se mnou? Pak neváhej a ozvi se brzo ať si užijeme. Pošli sms ve tvaru: IVA20 na 909 4450.

sms: IVA20 na 909 44 50

Jsem 36 letá, hledám nadrženého muže do 50 let, pro milování s fantazií. Jsem neustále nadržená s věčnou chutí na sexuální hrátky. Pošli mi sms ve tvaru: KARINA42 + něco o sobě a pošli na 909 4450.

sms: KARINA42 na 909 44 50

Jsem štíhlá a pihatá holka, která je pořád v pohybu. Pokud jsi také akční a nerad sedíš doma u telky, hledám právě tebe. Napiš sms ve tvaru: KLARCI28 + text na 909 4450.

sms: KLARCI28 na 909 44 50

Jana 29/181/59.Hledám vášnivého muže do 55 let, který se nebude bránit téměř ničemu. Žádné tvrdé extrémy, ale sex s fantazií. Napiš sms ve tvaru JANA33 + text na číslo 909 4450.

sms: JANA33 na 909 44 50

Provozuje AIRTOY, a.s.; infolinka 602 777 555; 50Kč/sms vč. DPH. reklamace@airtoy.cz; Od 18+. www.platmobilem.cz

Příklad: MIRKA22 Jmenuji se Lukas a rad bych si s tebou povidal... a pošli na číslo 909 4450

24 let, atraktivní blondýna, štíhlá, hledá muže, nejlépe podnikatele. Věkový rozdíl nevadí, naopak ocením tvé zkušenosti. 100% zdraví. Napiš mi SMS ve tvaru **LEO SYLVA** tvůj text na **909 55 30.** Zavolej na tel. **909 55 66 66** kód **42.**

Zkušená žena staršího věku - jdu na věc bez zbytečných řečí. Pošli SMS - napiš **LEO MARIE** + tvůj text na **909 55 30.** Volej na **909 55 66 66** kód **59.**

Obyčejná ženská (39) zklamaná z předchozího vztahu hledá a stále věří, že najde prima chlapa, kterému nebude vadit mých pár kilo navíc. Zavolej mi na tel.**909 55 66 66** kód **58.** Nebo pošli SMS na č. **909 55 30** – napiš **LEO VLADKA** + tvůj text

Zvýšený tarif - 30 Kč/SMS, 55 Kč/min. vč. DPH. Technicky zajišťuje Topic Press s.r.o., info@topicpress.cz, www.topicpress.cz, www.platmobilem.cz. Pro starší 18 let. Ilustrační foto

Celá ČR: Mirka 33/172/61, pěkná, štíhlá. Přijedu za tím, kdo mi to pořádně udělá. 100% zdraví podmínkou. Napiš mi sms ve tvaru: **MIRKA33** + tvůj text a pošli na **909 4450**. Jsem delší dobu sama a tak trochu nadržená.

sms: MIRKA33 na 909 4450

AIRTOY, a.s., infolinka 602 777 555, www.platmobilem.cz, 50Kč/SMS vč.DPH. Od 18+

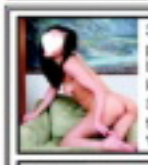

30 letá brunetka, štíhlá. Toužím poznat muže do 60 let, který mi dá lásku a porozumění. Ráda podnikám výlety do přírody. Pošli mi SMS ve tvaru **LEO LAURA** tvůj text na číslo **909 55 30.** Volej na **909 55 66 66** kód **44.**

Katka, 33 let, sexy tmavovláska, velmi vášnivá touží poznat něžného milence. Pošli mi SMS ve tvaru **LEO KATKA** + něco o sobě na **909 55 30.** Volej na **909 55 66 66** kód **21.**

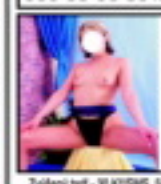

Jsem dominantní žena a hl. muže, od kterého vyžaduji naprostou poslušnost. Pošli mi SMS ve tvaru **LEO NIKOLA + tvůj text** na **909 55 30.** Nebo zavolej na číslo **909 55 66 66** kód **73.**

Zvýšený tarif - 30 Kč/SMS, 55 Kč/min. vč. DPH. Technicky zajišťuje Topic Press s.r.o., info@topicpress.cz, www.topicpress.cz, www.platmobilem.cz. Pro starší 18 let. Ilustrační foto

ALICE

Jsem ráda na koni

VĚK: 22 let • MÍRY: 100–68–95 • BYDLIŠTĚ: Plzeň • ZAMĚSTNÁNÍ: servírka • PRVNÍ SEX: v sedmnácti • KOLIK MĚLA CHLAPŮ: liché číslo (10+) • OBLÍBENÁ POMŮCKA: chlap se silnýma rukama • OBLÍBENÁ POLOHA: na koně • CO JI NEJVÍC RAJCUJE: bušení fest

Víc, než si dokážeš představit
909 55 12 34 kód 41
55 Kč/min. vč. DPH. Poskytuje: TOPIC PRESS s.r.o., info@topicpress.cz,
www.topicpress.cz, www.platmobilem.cz. Pro starší 18 let.

Tahle holčina s havraními vlasy a sametovou pletí není nic pro toho, kdo musí při šoustání koukat na obličej supermodelky, ale dokonale se s ní vyřádí každý, kdo má rád dobře napružené nárazníky a kundičku jako osmnáctka.

LÍDA

Jen pro kaskadéry

Lidě je pětadvacet a v posteli dokáže řádit jako větrná smršť. Když tě náhodou nenapadne pořádně jí ocucat bradavky, začne to dělat sama, a když nebudeš přirážet dostatečně hluboko, bez obalu tě popadne za půlky a přirazí sama tak, že ti možná vyrazí dech. A dát jí ocas do pusy, to je jen pro kaskadéry. Zažiješ sice fantastickou kuřbu, ale budeš se o něj možná i trochu bát...

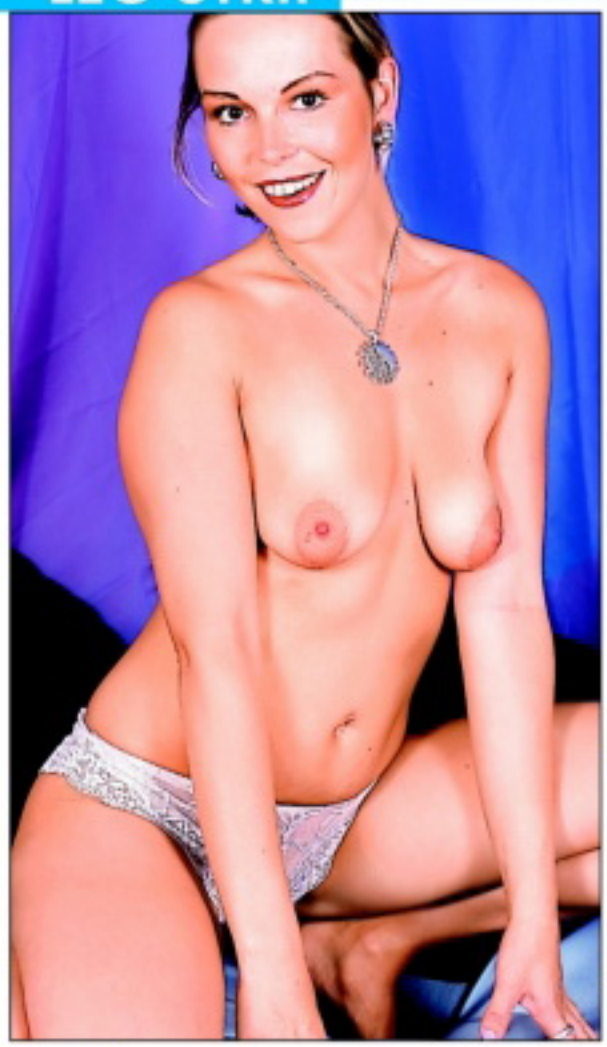

Svlékání mě hodně baví a mám ráda svoje tělíčko, takže mi nedělá problém si to udělat každý večer.

AMATÉRKA K NAKOUSNUTÍ

VĚK: 23 let ● STUDUJE: VŠ ● MÍRY: 87-56-87 ● KDE TO MÁ NEJRADŠI: ve velké, měkké posteli ● PRVNÍ ŠUKÁNÍ: v osmnácti se čtyřicátníkem ● OBLÍBENÁ POLOHA: ta na sedmé fotce

Tahle vysoká, dokonale štíhlá kočka nás dostala na první pohled ještě oblečená. Oko profíka prostě pozná, co může čekat, a fotograf se přiznal, že by s ní klidně absolvoval orgasmus, i kdyby se nesvlékla. Když to udělala, bylo na něm vidět, že k tomu nemá daleko. Naštěstí se ovládl a tu hříšně svůdnou lasičku nafotil, takže se jejím půvabem můžete nechat sejmout i vy.

Stačí, aby si párkrát prsty pohladila svoji kundičku, a za chvíli je krásně vlhká.

Bylo vidět, že se mockrát ještě před fotákem nesvlékala. Tím víc nás v plném světle reflektorů rajcovala.

MÁM RÁDA SVOJE TĚLÍČKO

Bohužel se nenechala přemluvit, aby si svou krásnou růžovou prcinu před námi vyhonila. Snad příště...

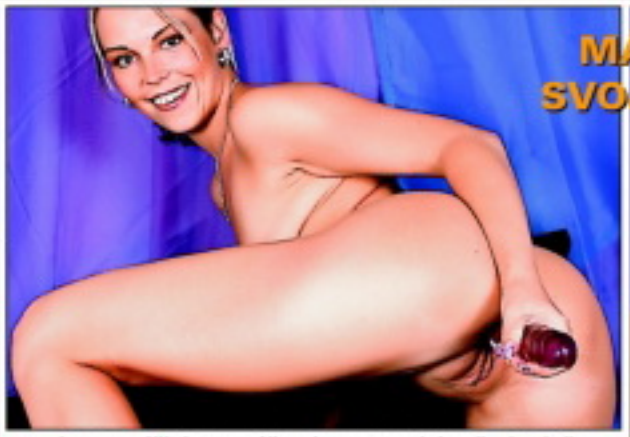

I to, co dělala na náš pokyn, vypadalo věrohodně a taky maximálně vzrušivě.

7 HER NA SEXY VEČÍREK

Že jste na hraní trochu staří? „Flaška" je pro puberťáky a svlékací poker vás dávno přestal bavit? Tím lépe. Vybrali jsme pro vás několik prvotřídně ostrých her pro ty nejotrlejší sex-maniaky. Figurky z Člověče, nezlob se! nechte v šupliku, tohle bude trochu o něčem jiném!

Kdo nejvíc vyhulí, vítězí!

OCELOVÝ PTÁK

Vyvinutými bicepsy se může pochlubit nejeden samec, ale co jeho utahovák? Poměřte sílu svých ocasů!

POČET HRÁČŮ: libovolný

POTŘEBY: rozkuřovačka, závaží, vhodný obal, pravoúhlý trojúhelník

PRAVIDLA: *Rozkuřovačka každého soutěžícího v daném časovém limitu uvede do stavu erekce, poté mu na ocas zavěsí obal a postupně do něj vkládá závaží. Jakmile ocas klesne pod 90 stupňů, nastupuje další. Penis, který udrží největší váhu, získá titul Ocelový pták a bude za odměnu vykouřen rozkuřovačkou.*

O TITUL KRÁL KANCŮ

Kdo by nechtěl být největším z nabíječů, obecním býkem, lokálním Casanovou? Rozdejte si to o doživotní titul Král kanců!

Pohoněno, přeměřeno, vykouřeno.

POČET HRÁČŮ: nejméně čtyři muži

POTŘEBY: dostatek peněz, fyzická zdatnost

PRAVIDLA: *Jsou prostá. Vypravte se do nočního klubu s co největším počtem společnic. Králem kanců se stává ten, kdo v domluveném časovém úseku osouloží největší počet slečen. Od každé si nechá vystavit potvrzení o výstřiku. Anál se započítává, orál ne. Vítězi se ostatní složí na útratu.*

ADRENALINOVÁ SOULOŽ

Rádi se předvádíte a vzrušuje vás sexování na místech, kde vás může někdo vidět? Přidejte soutěž a vaše slast bude zákonitě nekonečná.

POČET HRÁČŮ: nejméně tři páry

POTŘEBY: odvaha (a možná známý právník)

PRAVIDLA: *Úkolem párů je rozdat si to na veřejnosti, před co největším počtem svědků. Akce musí probíhat za světla, na veřejném místě a přihlížející nesmí být pozvaní známí páru. Soutěžící nemusí být nazí, ale nepřípustné je třeba souložit zezadu na stojáka v tlačenici. Vítězí pár, který si zašuká před nejvíce diváky.*

ZEN-BUDDHISTA

Mistři zen-buddhismu se dokážou dokonale ovládat a transformovat různé typy energie podle své potřeby. Zvládnete i vy své vzrušení?

POČET HRÁČŮ: libovolný počet mužů

POTŘEBY: krásná striptérka, papírová lepicí páska

PRAVIDLA: *Muži se svléknou a přilepí si ocasy v klidovém stavu ke stehnu úzkým proužkem lepicí pásky. Potom ve stoje sledují divoké vystoupení striptérky včetně autoerotiky. Komu se postaví, vypadává. Kdo má na konci pásku neporušenou, zvítězil a striptérka ho za příplatek, který hradí poražení, přede všemi vykouří. Tím se potvrdí, že vítězství nezískal impotent.*

ČICHÁM, ČICHÁM KUNDIČKU

Máte dokonalý čich jako policejní pes? Jste si jistý, že poznáte vůni své partnerky? Poměřte se s kamarády!

POČET HRÁČŮ: 3 a více párů

POTŘEBY: šátky na zavázání očí

PRAVIDLA: *Ženy zavážou mužům oči a umyjí si ruce. První si potom dvěma prsty projede vlhkou kundičku a dá postupně přivonět všem mužům. Když se vystřídají všechny, úkolem každého muže je poznat po čichu svou partnerku. Při pokročilejší variantě se čichá přímo ke kundičkám, ale pozor, sebemenší doteky jsou zakázány!*

NA MEDVĚDA

Medvěd je zvíře bez mimiky, skutečná kamenná tvář. V klasické hře platí: kdo nehne brvou, vítězí!

Tak se ukaž, frajere!

POČET HRÁČŮ: 1 žena ovládající mistrovsky orál, 5 až 6 mužů

POTŘEBY: dostatečně velký, nejlépe kulatý stůl, dlouhý ubrus

PRAVIDLA: *Muži zasednou ke stolu a věnují se zábavě (např. karetní hra). Žena je ukrytá pod stolem, zakrytým ubrusem až na zem, a postupně všem provádí orál až do konce. Kdo se v průběhu akce nebo při vyvrcholení prozradí, vypadává. Kdo vydrží a ostatní na něm nic nepoznají, zvítězil a je prohlášen medvědem.*

NENÍ DŮLEŽITÉ ZVÍTĚZIT, ALE ZÚČASTNIT SE

Dejte si naostro opravdu hustou hru, kterou jsme si nevymysleli, Asiaté ji sjíždějí na férovku.

POČET HRÁČŮ: 1 nymfomanka a libovolný počet mužů

POTŘEBY: lůžko dle náročnosti nymfomanky, krabice od bot na bankovky

PRAVIDLA: *Nymfomanka postupně připouští libovolný počet mužů a nechává všechny do sebe ejakulovat. Hráči se předem dohodnou na vstupním vkladu, jenž se vloží do banku, kterým bude financována případná nežádoucí výhra. Je-li mezi zúčastněnými gynekolog, nutnost vkladu odpadává. Vzhledem k charakteru hry jsou vítězi všichni.*

Smeč na síti – to nevybere!

sexvcr.cz nemravnaseznamka.cz flirtrande.cz

BÁRA

Vydržím hodně

Máš super kládu, vidím, jak ti napíná kalhoty, tak ji vyklop a skoč na mě! Chyť ty moje kozy a pořádně je pomazli, klidně se i zakousni. A pořádně mi ocucej dudlíky, ať trčí jako špunty! Prohrábni mi prcinu a pak už ho tam napal, vezmi mě za zadek a pumpuj, dokud se neuděláš!

Vydržím
hodně

Mám ráda plnou pusu
909 553 333
zadej tajný kód 68
55 Kč/min. vč. DPH. Poskytuje: TOPIC PRESS s.r.o., info@topicpress.cz, www.topicpress.cz, www.platmobilem.cz. Pro starší 18 let.

Nešetři mě, neber na mě žádné ohledy, jsem jenom malá, nadržená čubka, která v sobě strašně chce cítit pořádnou kládu. Vydržím hodně, tak se neboj přitlačit. Obouchej mě jako malou, sbal si mě pod sebe a prostě si udělej dobře. Jsi zvíře, vím to a chci, aby sis mě vzal! Nepřestávej, ještě, chci ho tam mít až na doraz, ať to klidně trochu bolí... Ano, ano, to je ono! Drž mě pevně za vlasy, strhni mi hlavu dozadu, kousej mě do krku – a hlavně mě mrdej jako stroj!

BÁRA

ZÁŘÍ 2015

PO	ÚT	ST	ČT	PÁ	SO	NE
	1	2	3	4	5	6
7	8	9	10	11	12	13
14	15	16	17	18	19	20
21	22	23	24	25	26	27
28	29	30				

ŘÍJEN 2015

PO	ÚT	ST	ČT	PÁ	SO	NE
			1	2	3	4
5	6	7	8	9	10	11
12	13	14	15	16	17	18
19	20	21	22	23	24	25
26	27	28	29	30	31	

LISTOPAD 2015

PO	ÚT	ST	ČT	PÁ	SO	NE
						1
2	3	4	5	6	7	8
9	10	11	12	13	14	15
16	17	18	19	20	21	22
23	24	25	26	27	28	29
30						

Úplně zoufalá

Miláčku, jsem tady bez tebe úplně zoufalá. Myslím, že na fotkách, které jsme pro tebe nafotily s Hankou, je to dost jasně vidět. Prohánám si kundičku každý večer a promítám si v hlavě naše milování. Tak strašně s tebou chci zase píchat! Vykašli se na všechno a vrať se mi! Podívej, jak jsem vzrušená, když na tebe jenom myslím...

Bradavky mi trčí, kundička je totálně mokrá a celá se stahuje, jak se jí stýská po tvým nádhernym klacku. Chtěla bych, abys tu teď byl a udělal mi to. Pojď, lásko, líbej a olizuj mě úplně celou, budu ti cucat žaludy, jak nejlíp umím... Vezmi mě za prdelku, vraz ho do mě a opíchej mě, až budu řvát!
Tvoje nekonečně nadržená
Klárka

Ukážu ti kouzlo
909 460 030 kód 19
46 Kč/min. vč. DPH. Poskytuje: TOPIC PRESS s.r.o., info@topicpress.cz, www.topicpress.cz, www.platmobilem.cz. Pro starší 18 let.

KLÁRA

SVAZOVÁNÍ, POUTA, VOSK, LED ...

Co myslíš, máš na to?
Nebo jsi opravdová NULA?
Nečekej a konej. A připrav se na to, že už teď máš u své paní pořádné mínus.

TAK NA CO ČEKÁŠ?
✆ **909 551 234**
zadej tajný kód 41

Pošli SMS ve tvaru LEO ZORA tvůj text na číslo 909 55 30.

Nezkušená chce SEX

zavolej 909 553 333 kód 68

Chceš něco zažít?

✆ **909 553 333**
zadej tajný kód 67

Hledám muže k pravidelným sexuálním schůzkám. Pošli mi SMS ve tvaru **LEO JANA** tvůj text na **909 55 30**

Můžu ti dát vše, o čem se ti dosud jen zdálo. Tak se ozvi, jsem tu pro tebe. Pošli mi SMS ve tvaru **LEO ROMANA** tvůj text na 909 55 30.

UDĚLÁM TĚ

✆ **909 553 333 kód 67**

SEX NONSTOP

Poznej nepoznané

✆ **909 55 12 34**
zadej tajný kód 42

30 Kč/SMS, 55 Kč/min. vč. DPH. Technicky zajišťuje Topic Press s.r.o., info@topicpress.cz, www.topicpress.cz, www.platmobilem.cz. Pro starší 18 let. Ilustrační foto.
Jedná se o službu zábavního charakteru, některé profily mohou být moderovaným SMS chatem

27/172/63 hledá hodného kocourka, co by mě rozmazloval, hladil, lízal, miloval se se mnou ve všech různých polohách a na různých místech. Napiš mi SMS ve tvaru **LEO BEATA** + tvůj text na **909 55 30.** Volej: **909 46 00 30** kód **19.**

Hledám muže do pelíšku. Chceš tohle tělo? Máš rád orál? Jsem sladká holka. Čekám na tvou SMS - napiš **LEO TINA** tvůj text, něco o sobě na číslo **909 55 30.** Zavolej: **909 460 030** kód **20.**

Jsem snadno vzrušitelná a rychle se udělám. Jinak jsem docela normální holka. SMS: **LEO NATALKA** tvůj text na č. 909 55 30. Volej na **909 46 00 30** kód **20.**

Vzrušuje tě, když tě žena svádí, potom ti sváže ruce a zakryje oči, pak ti ho dlouze kouří a nakonec tě pomiluje? Tak se ozvi. Pošli mi SMS ve tvaru **LEO MARKETA** něco o sobě na č. **909 55 30.** Nebo zavolej na tel. **909 460 030** kód **20.**

Mám v sexu hodně zkušeností, ale nejsem profesionálka. Ráda se svlékám a předvádím své tělo. Pošli mi SMS ve tvaru **LEO MILENA** něco o sobě na **909 55 30.** Nebo zavolej na **909 460 030** kód **19.**

Hledám alespoň trochu pohledného, sympatického, usměvavého a kamarádského muže na milenecký vztah. Pošli mi **SMS** ve tvaru **LEO ALICE + něco o sobě na 909 55 30** Tel.: **909 46 00 30** kód **20.**

30 Kč/SMS, 46 Kč/min. vč. DPH. Technicky zajišťuje Topic Press s.r.o., info@topicpress.cz, www.topicpress.cz, www.platmobilem.cz. Pro starší 18 let. Ilustrační foto.
Jedná se o službu zábavního charakteru, některé profily mohou být moderovaným SMS chatem

Na co čekáš frajere?

Neboj se a napiš nebo zavolej! Pošli SMS ve tvaru LEO PETRA něco o sobě na 909 55 30

VOLEJ 909 553 333 kód 68

✆ **909 55 33 33**
zadej tajný kód 67

Pošli SMS ve tvaru **LEO SANDRA** něco o sobě na **909 55 30**

Pošli SMS ve tvaru **LEO HELENA** něco o sobě na telef. číslo **909 55 30**

Uděláme si večírek ve dvou?
✆ **909 551 234**
zadej tajný kód 41

Nenech mě čekat!

30 Kč/SMS, 55 Kč/min. vč. DPH. Technicky zajišťuje Topic Press s.r.o., info@topicpress.cz, www.topicpress.cz, www.platmobilem.cz. Pro starší 18 let. Ilustrační foto.
Jedná se o službu zábavního charakteru, některé profily mohou být moderovaným SMS chatem

Kdo mi pomůže překonat mou osamělost a zpestří mé nudné večery a zoufalé noci? Napiš mi SMS ve tvaru **LEO ADELA** tvůj text na **909 55 30.** **T: 909 55 12 34** kód **41.**

Hledám chlapa, který mi kvalitně protáhne prdelku. Na oplátku si udělám kvalitní kuřbu. Napiš mi SMS ve tvaru **LEO LADA** tvůj text na **909 55 30.** **T: 909 55 33 33** kód **68.**

Ahoj, hledám příjemného muže pro krásné a nezapomenutelné chvíle. Najde se někdo takový? Napiš mi SMS ve tvaru **LEO ILONA** tvůj text na **909 55 30.** **T: 909 55 12 34** kód **42.**

Jsem sama a je pravda, že už mě to nebaví. Pokud je zde někdo na sexy flirt založený na porozumění a náruživosti, ať se ozve na SMS - **LEO JULIE** tvůj text na č. **909 55 30.** **T: 909 551 234** kód **41.**

Jsem temperamentní a vášnivá a hledám partnera, která by mě hýčkal. Upřednostňuji anální styk a na ostatní se mě zeptej sám. Napiš mi SMS ve tvaru **LEO BEATA** tvůj text na **909 55 30.** **T: 909 55 33 33** kód **67.**

Hledám muže, který má bohatou sexuální fantazii a rád by si o ní povídal a pak ji třeba realizoval. Pomohu ti na cestě k novým erotickým zážitkům. Diskrétně, spolehlivě, příjemně, dráždivě. Napiš mi SMS ve tvaru **LEO KVETA** tvůj text na **909 55 30.** **T: 909 551 234** kód **42.**

30 Kč/SMS, 55 Kč/min. vč. DPH. Technicky zajišťuje Topic Press s.r.o., info@topicpress.cz, www.topicpress.cz, www.platmobilem.cz. Pro starší 18 let. Ilustrační foto.
Jedná se o službu zábavního charakteru, některé profily mohou být moderovaným SMS chatem

Příjemného muže na úrovni (radši staršího), kterému chybí v manželství sex, hledá pohledná blond 41/169/64. Jde mi o dlouhodobější vztah s respektováním soukromí. Napiš mi SMS ve tvaru **LEO LINDA** tvůj text na **909 55 30.** **T: 909 55 12 34** kód **41.**

Nechci ve svém životě nic měnit, ale přesto ráda vybočím ze stereotypu. Napiš mi SMS ve tvaru **LEO VENDULA** tvůj text na **909 55 30.** **T: 909 55 33 33** kód **68.**

Jsem docela pěkná holka, ale přesto stále panna. Proto bych ráda poznala muže nad 20 let, který by se rád pomazlil a nevadilo mu, že ještě nemám zkušenosti. Napiš mi SMS ve tvaru **LEO MILADA** tvůj text na **909 55 30.** **T: 909 55 12 34** kód **42.**

Pohledná, erot. založená žena hledá nezadaného přítele, pro vše krasné. Bez fin. zájmu. Já nabízím něhu a co mi nabídneš Ty ? Napiš mi SMS ve tvaru - **LEO ZUZANA** + tvůj text na číslo **909 55 30.** **T: 909 55 12 34** kód **41.**

Ahoj, jsem nadržená kočička a hledám nadrženýho kocourka Napiš mi SMS ve tvaru **LEO NADA** tvůj text na **909 55 30.** **T: 909 55 33 33** kód **67.**

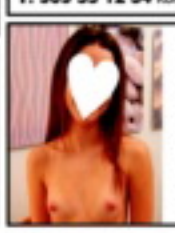

Jsem dvacetiletá dívka, která má velice kladný přístup k sexu. Najde se tady nějaký kluk nebo chlap, se kterým bych mohla trávit příjemné chvíle? Třeba i vícekrát denně. Pište, jsem nedočkavá. SMS ve tvaru **LEO SASA** tvůj text pošli na číslo **909 55 30.** **T: 909 55 33 33** kód **67.**

30 Kč/SMS, 55 Kč/min. vč. DPH. Technicky zajišťuje Topic Press s.r.o., info@topicpress.cz, www.topicpress.cz, www.platmobilem.cz. Pro starší 18 let. Ilustrační foto.
Jedná se o službu zábavního charakteru, některé profily mohou být moderovaným SMS chatem

Jsem tvoje zlatíčko, které můžeš mít doma.

Napiš mi a uvidíme.

Nebo mi zavolej 909 553 333 kód 67

Pošli mi SMS ve tvaru **LEO EVA** něco o sobě na č. 909 55 30

Hledám kamaráda nejen na povídání. Chci si užít pěkný flirt. Napiš mi SMS ve tvaru LEO EDITA něco o sobě na č.: 909 55 30

CHTĚL BYS DO NEBE?

Tak napiš nebo zavolej! Ozvi se mi pomocí SMS ve tvaru LEO NIKOLA na číslo 909 55 30 nebo zavolej na mé tel. číslo 909 551 234 kód 42.

VOLEJ 909 551 234 tajný kód 41

30 Kč/SMS, 55 Kč/min. vč. DPH. Technicky zajišťuje Topic Press s.r.o., info@topicpress.cz, www.topicpress.cz, www.platmobilem.cz. Pro starší 18 let. Ilustrační foto.
Jedná se o službu zábavního charakteru, některé profily mohou být moderovaným SMS chatem

Miluji orální sex a tak bych ráda darovala svá nenasytná a něžná ústa jenom Tobě. Nečekej a napiš mi SMS ve tvaru **LEO SOFIE** tvůj text na číslo 909 55 30

Chtěla bych být tvou poslušnou děvkou, která bude plnit každé tvé zvrhlé přání bez odmlouvání. Těším se, až se ozveš zlato. Pošli mi SMS ve tvaru LEO ERIKA tvůj text na 909 55 30

Stanu se tvým symbolem prvotřídního sexu a chci ti dát nejenom první lekci, tak se neboj a pojď se zaučit. Pošli mi SMS ve tvaru **LEO VANDA** tvůj text na 909 55 30

NYMFOMANKA ✆ 909 551 234 kód 41

ORÁLNÍ SEX ✆ 909 553 333 kód 68

30 Kč/SMS, 55 Kč/min. vč. DPH. Technicky zajišťuje Topic Press s.r.o., info@topicpress.cz, www.topicpress.cz, www.platmobilem.cz. Pro starší 18 let. Ilustrační foto.
Jedná se o službu zábavního charakteru, některé profily mohou být moderovaným SMS chatem

Sprostá a okouzlující

DITA

Krásná kočka s jemnými rysy, která vás dostane na první pohled. Stačí, aby zakroutila svým pevným zadečkem, vystrčila na vás svoje cecíky a prsty poodhalila růžovou skulinu pod břiškem. Ale to ještě neotevřela pusu! Vyprávěla nám, že jeden mladší chlapík se udělal ještě dřív, než ho do ní stačil vsunout. Stačilo, aby se ho svým sametovým, hlubokým hlasem nevinně zeptala, jestli chce „omrdat její píču". Je to tak, tajnou superzbraní téhle mladé dámy je brutální slovník nejtěžšího kalibru.

909704550
Uděláme se SPOLU

DITA

Sprostá a okouzlující

Jenže to, za co by vás vyrazili i ze zaplivané knajpy, má z její pusinky naprosto okouzlující účinek. Schválně se dívejte na ta něžná prsíčka a sametovou kundičku, a představte si, že vám hlasitě šeptá do ucha: „Prosím, oprcej svou malou kurvičku, ano? Zmrdej mi tím svým čurákem mou nadrbanou kundu!"

SEX PŘED TABULÍ

Ach je, zas jsem po škole...

DOMY PLNÉ MOKRÝCH KUNDIČEK

Na libovolné školní budově může oko nadržencovo spočinout jako na kýženém chrámu, plném mladounkého masíčka, nabitého tou nejžádostivější sexuální energií. Vzhledem k tomu, že je většinou obývají samičky právě se potýkající s prvními ataky pohlavních hormonů, má tenhle pohled přímo neprůstřelnou logiku. Kdo měl to štěstí a mohl do školních zdí ve správný moment nahlédnout, nebo má ještě v paměti vlastní zážitky, bude jistě souhlasit, že to tak vždycky bylo, je a nejspíš i bude – na školách se šuká liga. První (ne)smělé krůčky k závratím orgasmu i nejfajnovější prasárničky se pak podle stejné logiky odehrávají tam, kam se dospělý dostane nanejvýš v rámci třídní schůzky nebo při mimořádném průšvihu své ratolesti na základním stupni. Pubertou zmítaní spolužáci i spolužačky jsou lolitkám k mání dnes a denně, učitelé a bisexuální učitelky svádí boj s pokušením stejně často jako s osnovami a koneckonců, otec spolužáka je taky chlap. Zkrátka každý, kdo má do tohohle svatostánku nezralých broskviček oficiální přístup, je vydán napospas jejich intenzivní radiaci.

Kdy jindy se patřičně pověnovat našim sexuálním dorostenkám než prvního září, které zní školními zvonky tak líbě pro ucho každého lolitkáře? Nikdo snad nepochybuje, že i mezi zdmi vzdělávacích ústavů to mezi útlýma nohama mladých nymfiček žije – a jak! Ostatně, vzpomeňte si, jak jsme řádili my. Co myslíte, jsou dnes pozadu?

ŠKOLA SEXU (V PŘÍRODĚ)

Kapitola sama pro sebe jsou pak školní výlety, zájezdy a legendární školy v přírodě, kde si vrznou i ti nejnesmělejší zoufalci a nejošklivější ošklivky. Omezený dozor a hlavně společné ubytování nedospělých nadržených se stávají pro dychtivé prcinky pravým rájem na zemi. Vedle chatiček nebo stanů tady skýtají další možnosti společné sprchy, sportoviště a okolní příroda. Ve výběru partnerů ale bezkonkurenčně vede škola „kamenná". Mladým experimentátorkám se nabízejí spolužačky, napruženými penisy vrstevníků se to kolem jen hemží a kromě učitelů za svůdně pootevřenými dveřmi kabinetů je tu ještě další personál – školníci, brigádníci, inspektoři...

Tahle biologie fakt stojí za to!

Podle stupně dosud absolvované nepovinné sexuální výchovy si tak mohou mladé adeptky slastí volit partnery pro jednotlivé techniky. Se spolužačkou většinou objevují své erotogenní zóny a krásu lízání. Spolužáci jim ochotně poskytnou své klacky k tréninku ručních prací a kouření, ale pokud jde o soulož, kvalitnější vzdělání jim poskytnou ti nejpovolanější – učitelé. Údržbář na schodech do sklepa nebo pan inspektor, kontrolující v opuštěné ředitelně vědomosti

těch nejnadanějších, vsadí spíš na rychlovku do pusinky nebo zadečku a podobně „nesmělý" bude zřejmě i rodič spolužáka.

CO SE V MLÁDÍ NAUČÍŠ...

Dalším nanejvýš povolaným odborníkem na vlhké masíčko školaček je samozřejmě dorostový lékař. Každý z nás určitě slyšel některou z legend o čůrání do šampusky před panem doktorem, podezřele dlouhém vyšetřování prsů nebo stetoskopu mezi stydkými pysky. Přes padesát procent se jich zcela jistě zakládá na pravdě. Na školních výletech má podobná privilegia ten, kdo zastává funkci zdravotníka a musí se zdržet s ošetřením poraněného kotníku nedospělé turistky – A co koleno, nebolí? A výš... tady? Ne, tam to nebolí, tam to moc fajn šimrá... Kdyby se někomu zdálo, že do našeho výčtu sexuálních kolbišť nepatří třída, ať si vzpomene, jaké pohlavní lynče se tam odehrávaly o velkých přestávkách, a pak – čím asi žehlily své průšvihy ty nejvyspělejší spolužačky, které musely zůstat po škole? Základka zůstává

Miluju školu v přírodě!

Ty bláho, tělocvik je zabiračka!

NEJOBLÍBENĚJŠÍ „PŘEDMĚTY" ŠKOLAČEK

PSANÍ EROTICKÝCH SMS ● EROTICKÉ TELEFONOVÁNÍ ● SURFOVÁNÍ PO INTERNETOVÝCH PORNOSTRÁNKÁCH ● SEXY CHAT ● VLASTNÍ EXHIBICE, POZOROVÁNÍ JINÝCH ● MASTURBACE ● NECKING, PETTING ● SPOLEČNÁ A VZÁJEMNÁ MASTURBACE (SE STEJNÝM I OPAČNÝM POHLAVÍM) ● ORÁLNÍ SEX ● SOULOŽ ● ANÁLNÍ SEX

pro sex -náctek místem zaslíbeným. Na střední škole se rajcovní příchuť zakázaného ovoce začíná pomalu vytrácet a orgie na vysokoškolských kolejích už nemají daleko k nudné rutině. Ale nezáviďte učitelům ani spolužákům těch voňavých šelmiček a až se kamarádka vaší dcery zmíní, že by potřebovala doučování, nezaváhejte!

OD SKLEPA PO PŮDU

Máte-li ještě nějaké zbytky iluzí o mladounkých holčinách, rychle je zahoďte. Díky svobodě, veselým cigaretám a pestrobarevným časopisům (nemáme na mysli Leo, ale ono stačí prolistovat si kterýkoliv plátek pro -náctileté) provozuje drtivá většina dnešních teenagerů věci, za které by se nemusely stydět ani špičkové pornohvězdy a které jejich rodiče leckdy teprve se zpožděním objevují. Vysokoškolským diplomem v kouření ocasů by se dnes mohla pyšnit kdejaká absolventka devítiletky a středoškolačka, která ho ještě neměla v análu, je prostě beznadějně „out".

Takové množství stejně nadržených protějšků jako ve škole už člověk nikdy v životě nikde nepotká a spolu s širokým výběrem jde ruku v ruce i možnost okamžité realizace a předávání zkušeností. Míst, kde si mohou mladé šelmičky brousit drápky, nabízí školská zařízení požehnaně. Tlak hormonů a svědění v klínech působí znamenitě na fantazii, která hravě řeší základní problémy. Šťáva z kundiček dorostenek a semeno z ocasů všech věkových kategorií prýští **ve třídách a kabinetech** stejně jako v **šatnách** nebo na **záchodech** a nejedna **školní kotelna** jistě viděla historky, které byly vysílatelné jenom na placených kanálech.

Nevěřili byste, co může člověk vidět, když se úplně náhodou zadívá dalekohledem na sousední zahradu nebo ještě dál, na louku. Za chvíli otíráte čočky, zaostřujete, mnete si oči, ale je to tak, vidíte dobře. Ta žahavka se tam jen tak neopaluje, ona celému světu předvádí, jak je nenasytná!

Válí se po dece, natírá si svoje exkluzivní prsa olejíčkem, šimrá se na bradavkách, roztahuje si tu svou vyholenou prcinu a ještě se přitom směje. Všimla si, že ji někdo pozoruje, a teď to teprve začíná rozjíždět naplno. Úplně slyšíš, jak jí v nadržené prcině čvachtá šťáva... Zjevně se jí to líbí, když má publikum. Nastavuje se jako háravá fenka a olizuje si šťávu z prstů... Je čas zahodit dalekohled, vystartovat k ní a vytrestat to její hříšné mrdací tělo nabušeným utahovákem!

Proč se (909 460 030
nesznámit? zadej tajný kód 20
46 Kč/min. vč. DPH. Poskytuje: TOPIC PRESS s.r.o., info@topicpress.cz, www.topicpress.cz, www.platmobilem.cz. Pro starší 18 let.

Exhibicionistka

Morava:

25 letá, atraktivní dívka hl. finančně zajištěného muže do 60ti let, nejlépe zadaného, k občasným schůzkám. Zn.: Chci být hýčkána.

SMS: **LEO MIRKA + text zprávy** na č. 909 55 30

Volat můžeš na č. **909 551 234**-kód **41**

Východní Čechy:

Mám neukojené sexuální představy a můj manžel je nechce se mnou realizovat. Najde se odvážný muž? Jsem 29/164/58.

SMS: **LEO JUDITA + text zprávy** na č. 909 55 30

Volat můžeš na č. **909 551 234**-kód **42**

Praha, stř. Čechy:

Ahoj lásko, máš chuť si pořádně zadovádět? Už máš svého ptáčka krásně připraveného? Má kundička je děsně nenasytná.

SMS: **LEO ALENA + text zprávy** na č. 909 55 30

Volat můžeš na č. **909 553 333**-kód **67**

Celá Morava:

Atraktivní mladý milenecký pár, hledá páry, ale i samotné muže nebo ženy na sex. Zázemí máme, zdraví a diskrétnost podmínkou.

SMS: **LEO DANA + text zprávy** na č. 909 55 30

Volat můžeš na č. **909 553 333**-kód **68**

Západní Čechy:

Už delší dobu inzeruji, ale stále žádná odpověď. Hledám milence, který má rád sex a má na něj stále chuť (stejně jako já).

SMS: **LEO ZDENA + text zprávy** na č. 909 55 30

Volat můžeš na č. **909 460 030**-kód **19**

Celé Čechy:

Smyslná kočka se sexy tělem hledá muže a ženy, kteří by se na mně chtěli bezostyšně ukájet. Můžete si vymýšlet různé prasárničky.

SMS: **LEO EDITA + text zprávy** na č. 909 55 30

Volat můžeš na č. **909 460 030**-kód **20**

Praha, stř. Čechy:

Ahoj. Jsem Jana. Zklamal mě můj bývalý přítel, proto bych se chtěla seznámit s nějakým hodným a sympatickým klukem, který umí milovat a nepodvádět.

SMS: **LEO JANA + text zprávy** na č. 909 55 30

Volat můžeš na č. **909 460 030**-kód **19**

Střední Čechy:

Jsem temperamentní, pohledná, štíhlá podnikatelka z Brna. Hledám společenského muže na úrovni ke zpříjemnění prac. povinností v Praze.

SMS: **LEO MONIKA + text zprávy** na č. 909 55 30

Volat můžeš na č. **909 553 333**-kód **68**

Západní Čechy:

Najde se příjemný muž, který hledá kamarádku na volné chvíle plné mazlení a vášnivých hrátek? Vztah zatím nehledám, ale potřebuji trochu vášně a rozkoše.

SMS: **LEO VANDA + text zprávy** na č. 909 55 30

Volat můžeš na č. **909 551 234**-kód **41**

Celé Čechy:

Jsem mladá krásná a sama, manžel je celý týden mimo, vrací se jen na víkendy. Strašně mi chybí se někoho dotýkat, hladit, mazlit se. Našel by se někdo, kdo by trávil některý večer se mnou? Nejlépe ženatý, diskr. a zdravý především!

SMS: **LEO SONA + text zprávy** na č. 909 55 30.

Volat můžeš na č. **909 460 030**-kód **20**

Jižní Čechy:

Ahoj! Možná hledám právě tebe. Taky se cítíš osamocený nebo zklamaný, třeba po rozchodu? Marně hl. vážný vztah a schází ti sex? Nestyď se napsat.

SMS: **LEO BARA + text zprávy** na č. 909 55 30

Volat můžeš na č. **909 553 333**-kód **67**

Brno a okolí:

Hledám zajištěného, inteligentního, atraktivního, diskrétního muže (nejlépe podnikatele), který by mě rozmazloval. Jsem 28/175, štíhlá, sympatická a vdaná.

SMS: **LEO EVA + text zprávy** na č. 909 55 30

Volat můžeš na č. **909 606 666**-kód **20**

Celá Morava:

Ahoj. Hledám pohledného, normálního muže (od 40 do 58 let) na občasné schůzky. Prostě normálního chlapa, kterému chybí kámoška a milenka.

SMS: **LEO PAVLA + text zprávy** na č. 909 55 30

Volat můžeš na č. **909 606 666**-kód **39**

Celá ČR:

Hledá se sympatický milenec pro občasné hezké chvíle ve dvou. Na věku moc nezáleží, ale musíš být sportovnější postavy a hlavně dobře vybavený.

SMS: **LEO NELA + text zprávy** na č. 909 55 30

Volat můžeš na č. **909 551 234**-kód **42**

Celá ČR:

Mám hebkou pleť a pevná prsa a čekám na to, až si se mnou pohraješ. Nechej se rozmazlovat mým jazýčkem, je moc šikovný.

SMS: **LEO EVA + text zprávy** na č. 909 55 30

Volat můžeš na č. **909 606 666**-kód **39**

Praha:

Vdaná, dlouhovlasá bruneta hledá muže sportovní postavy s větším macíkem k nezavazným schůzkám.

SMS: **LEO TINA + text zprávy** na č. 909 55 30

Volat můžeš na č. **909 606 666**-kód **20**

Brno a okolí:

Chci jen sex bez závazků. Pojď si se mnou užívat, život je krátký, tak nepromarni svou šanci.

SMS: **LEO MILENA + text zprávy** na č. 909 55 30

Volat můžeš na č. **909 551 234**-kód **41**

Praha, stř. Čechy:

Ahoj, je mi 27 let a nedávno jsem se rozešla s přítelem. Hledám náhradníka do 45 let.

SMS: **LEO IVANA + text zprávy** na č. 909 55 30

Volat můžeš na č. **909 551 234**-kód **42**

Celá Morava:

Ahoj, jmenuji se Darina a hledám muže na sexulání dobrodružství. Mám ráda autoerotiku, můžu i piss nebo anál.

SMS: **LEO DARINA + text zprávy** na č. 909 55 30

Volat můžeš na č. **909 553 333**-kód **67**

Celé Čechy:

Chtěla bych alespoň jeden víkend zapomenout na celý svět a užít si s někým milým a bezprostředním.

SMS: **LEO MAGDA + text zprávy** na č. 909 55 30.

Volat můžeš na č. **909 553 333**-kód **68**

Střední Čechy:

Hledám přítele pro intimní chvíle na klasický sex. Nehledám krasavce nebo gymnastu ale normálního, milého muže.

SMS: **LEO HELENA + text zprávy** na č. 909 55 30

Volat můžeš na č. **909 460 030**-kód **19**

Západní Čechy:

Už mě nebaví průměrný sex s manželem. Jsem roztoužená a chci jakoukoliv změnu.

SMS: **LEO MAJKA + text zprávy** na č. 909 55 30

Volat můžeš na č. **909 460 030**-kód **20**

Morava:

Už mě nebaví být jen slečnou do postele a tak se potřebuji seznámit s pánem, který ví co chce. 23/172, atraktivní, VŠ. V sexu se nebráním ničemu a mám na něj stále chuť.

SMS: **LEO ROMANA + text zprávy** na č. 909 55 30

Volat můžeš na č. **909 551 234**-kód **41**

Východní Čechy:

Nejsem žádná kráska, ale to neznamená, že nemám srdce na pravém místě. Ozvi se, budu moc ráda, protože se nebojím seznámení.

SMS: **LEO ESTER + text zprávy** na č. 909 55 30

Volat můžeš na č. **909 553 333**-kód **67**

Praha, stř. Čechy:

Zklamaná žena na úrovni hledá touto cestou jistotu partnerského vztahu. Už nechci žít jen ve lži. Prý nikdy není pozdě. Tak pojďme začít znovu!

SMS: **LEO MARIE + text zprávy** na č. 909 55 30

Volat můžeš na č. **909 606 666**-kód **39**

Celá Morava:

Byla jsem dost vytížená a neměla jsem čas na vztah, proto jsem se konečně rozhodla hledat mladšího muže, který rozbije ledy a připomene mi, jak krásné je milovat.

SMS: **LEO SIMONA + text zprávy** na č. 909 55 30

Volat můžeš na č. **909 551 234**-kód **42**

Západní Čechy:

Teď nebo nikdy. Nikdy jsem nebyla pro tuto formu seznámení, ale zkusit se má vše… Myslím na to, jak si to rozdáme. Chceš mě?

SMS: **LEO VERCA + text zprávy** na č. 909 55 30

Volat můžeš na č. **909 606 666**-kód **20**

Celé Čechy:

Trochu odvážná holka by se ráda seznámila s nějakým rošťákem. Jsem mazlivá kočička s hebkou pletí. Najdeš klíč k mému srdci?

SMS: **LEO HELGA + text zprávy** na č. 909 55 30

Volat můžeš na č. **909 553 333**-kód **68**

30 Kč/SMS, 46/55/60 Kč/min. vč. DPH. Poskytuje: TOPIC PRESS s.r.o., info@topicpress.cz, www.topicpress.cz, www.platmobilem.cz. Pro starší 18 let. Ilustrační foto.
Jedná se o službu zábavního charakteru, některé profily mohou být moderovaným SMS chatem.

LINDA

Kam to vyklopíš?

Dobře vyšukanou kundičku miluju, ale nejraději to mám stejně do prdelky. Když jsem to zkusila poprvé, bylo mi šestnáct a nikdy na to nezapomenu. Dnes si myslím, že bez píchání do zadečku bych to asi nevydržela. Když mi kluk pořádně roztáhne půlky a ošuká mi ho pořádně tvrdě, jsem z toho hotová. Moje natěšená a úzká dírka čeká jenom na pořádný klacek, který ji projede až po koule.

Teprve po takové předehře jsem dostatečně mokrá a těším se na to, až mi ho vrazí taky do té přední dírky. Přirážím a chci, aby ocas, rozrajcovaný z mé prdelky, zajel do kluzké a voňavé škvíry mezi mými stehny. Kam se mi nakonec vystříká, to už nechám na něm, hlavně chci, aby toho měl pro mě co nejvíc!

90970455O
Volej hned, čekáme

LINDA
Kam to vyklopíš?

BRAZILSKÁ DRAČICE

Rio Mariah

Tahle žhavá holka z Brazilie flirtuje od doby, co jí začala růst prsa. Ráda muže provokuje na každém kroku a baví se tím, když jsou z ní nervózní. Od puberty nemyslí na nic jiného než jak se chlapovi dostat mezi nohy (nebo spíš jeho mezi ty svoje). S každým novým si prý připadá, jako by to dělala poprvé...

VÝBĚR Z FILMOGRAFIE

CUMBACK PUSSY 49 ● LASCIVIOUS LATINAS ● FARMED OUT - MY FIRST TIME 2 ● MAKE MY BUTT CUM #3 ● MULTIPLES

DVACET ČÍSEL POJME

K erotice se dostala náhodou. Na jedné párty ji to popadlo a začala dělat striptýz. Kluci ji natáčeli, aniž by o tom věděla, a když se pak na sebe dívala, zalíbilo se jí to a řekla si, že by mohla spojit to nejpříjemnější s tím nejužitečnějším a zkusit si takhle vydělat nějaký ten peníz. Díky neznámým hošanům z večírku před sedmi lety máme teď možnost prohlédnout si tuhle žhavou samici od hlavy k patě a ještě víc – i do hloubky, kam prý dosáhne i dvaceticentimetrový ocas.

Byla jsi vždycky taková dračice?

No, je fakt, že už v dětství jsem na sebe ráda upoutávala pozornost. Ve chvíli, když si mě nikdo nevšímal, jsem udělala nějakou bláznovinu, po které následoval trest. To mi bylo jedno, ale v momentu, když jsem byla středem pozornosti, mi tělem proletěl takový mrazivý, ale krásný pocit a cítila jsem se jako hvězda. Zůstalo mi to, naštěstí. Dokážu se tak odvázat, až se někdy sama sobě divím. Užívám si všechny rozkoše, co jich jen na světě je. Užívám si bez zábran.

A jaká jsi v lásce?

Jsem jako ten motýlek, každou chvíli jinde. Až zase najdu toho pravého, nejspíš se to změní, ale klasická domácí hospodyňka ze mě nebude nikdy. Než bych pekla buchty, nechám si radši vylízat tu svou, nebo si trochu zakouřím, víš?

VĚK: 29 let ● PŮVOD: Brazílie ● BARVA VLASŮ: hnědá ● BARVA OČÍ: hnědá ● VÝŠKA: 163 cm ● VÁHA: 53 kg ● MÍRY: 80-60-77

OCAS NIČÍM NENAHRADÍŠ

Sexu po telefonu nerozumím. Vždyť sex je o fyzickém kontaktu dvou nebo v mém případě i tří a víc lidí... Já to nikomu nezazlívám, osobně se ale bez tělesného tepla neobjedu. A čím víc chlapů mi ho dává, tím líp. Není nic krásnějšího než pocit, že tě všechny ty ocasy rozpářou zaživa.

Ty asi nemáš v posteli nikdy prázdno, co?

Mám chlapy ráda a každému chci ptáka maximálně potěšit. Jejich spokojenost je pro mě ta nejlepší odměna, protože si to vždycky sama užiju na maximum – a je fakt úplně jedno, do které dírky mi to napere.

Na velikosti záleží – je to pravda, nebo mýtus?

Na videu by tě asi nenadchlo, pozorovat nějakého ubožáka, jak se s malým kašpárkem snaží hrát divadlo. Ale v partnerském sexu není zas tak důležitá. Spíš to, co s ním chlap umí, jak je šikovný.

NEJLEPŠÍ SEX

... je pro mě vždycky ten, který mě extrémně baví, nebo ještě líp s někým, koho miluju. A můj vůbec nejlepší sex? Docela určitě ten před pěti lety na dovolené v Nairobi. Na výletě do místního safari mi dělali průvodce dva černoši. Jasně že jsem využila takovou příležitost a svedla je rovnou mezi volně pobíhající zvěří. Ty šelmy byly sice částečně ochočené (ty čtyřnohé okolo), ale nedokážete si představit tu exotiku. Ti dva vazouni mě bez zábran klátili oba najednou, bylo to vyloženě perfektní.

Orálek máš ráda? Polykáš?

Jasně, nejenže se bez toho v práci neobejdu, ale chuť semene mě vážně bere! Ostatně co bych to byla za kuřačku, kdybych nepolykala? Nejlepší jsou ty husičky, které si hrají na profesionálky – hned se začnou dávit. Já bych je naučila, jak dostat kance do nebe! Talent od přírody totiž nestačí, já na sobě neustále pracuju a zdokonaluju se.

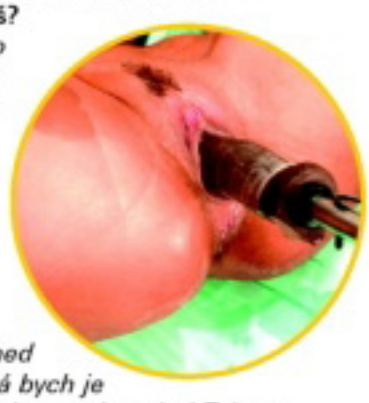

Jaké to bylo, když se ti do ní klacek naboural úplně poprvé?

První soulož jsem zažila až při svém prvním konkurzu na modelky. Ten fotograf byl motorkář a ty já měla vždycky ráda. Zjevně jsem mu padla do oka, a tak jsme si hned po tom castingu vyjeli na projížďku. Pak mě na té motorce krásně a skoro bezbolestně odpanil. Hele, nechceš se už na ty otázky vykašlat? Víš co? Pojď, ukážu ti, jak to vypadá v ráji...

Dívky hledají sex

Jsem Vlasta, sympatická, pohledná, mám velká prsa, ale jsem sama a nadržená.
Pošli SMS ve tvaru **POR 512 + text zprávy** na č. **909 55 30** nebo volej na tel. č. **909 556 666**-kód **61**

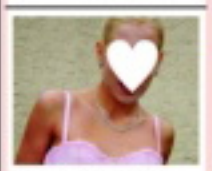

Roztomilá kočička, něžná milenka, hravá, mazlivá, hledá zkušeného muže na kvalitní sex.
Pošli SMS ve tvaru **POR 513 + text zprávy** na č. **909 55 30** nebo volej na tel. č. **909 556 666**-kód **62**

Jsem už půl roku bez chlapa. Doufám, že tady se konečně seznámím.
Pošli SMS ve tvaru **POR 514 + text zprávy** na č. **909 55 30** nebo volej na tel. č. **909 556 666**-kód **63**

Vzrušuje mě lehčí perverzní sex, nebráním se svazování a kolíčkování. Jestli to máš taky rád, ozvi se.
Pošli SMS ve tvaru **POR 515 + text zprávy** na č. **909 55 30** nebo volej na tel. č. **909 556 666**-kód **64**

Svobodná, mladá žena, hledá muže nebo pár k sexuálním radovánkám.
Pošli SMS ve tvaru **POR 516 + text zprávy** na č. **909 55 30** nebo volej na tel. č. **909 556 666**-kód **65**

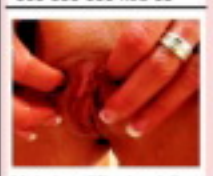

Moje kundička i prdelka je celá nedočkavá na tvého velikána. Potřebuju pichat jako o závod.
Pošli SMS ve tvaru **POR 517 + text zprávy** na č. **909 55 30** nebo volej na tel. č. **909 556 666**-kód **66**

Vzrušuje tě, když tě žena svádí, potom ti sváže ruce a zakryje oči, pak ti ho dlouze kouří a nakonec tě pomiluje?
Pošli SMS ve tvaru **POR 518 + text zprávy** na č. **909 55 30** nebo volej na tel. č. **909 556 666**-kód **67**

Jsem snadno vzrušitelná a rychle se udělám. Jinak jsem docela normální holka.
Pošli SMS ve tvaru **POR 519 + text zprávy** na č. **909 55 30** nebo volej na tel. č. **909 556 666**-kód **68**

Kdo mi pomůže překonat mou osamělost a zpestřit mé nudné večery a zoufalé noci?
Pošli SMS ve tvaru **POR 520 + text zprávy** na č. **909 55 30** nebo volej na tel. č. **909 556 666**-kód **69**

Jsem sama a je pravda, že už mě to nebaví. Pokud je zde někdo na sexy flirt založený na porozumění a náruživosti, ať se ozve.
Pošli SMS ve tvaru **POR 521 + text zprávy** na č. **909 55 30** nebo volej na tel. č. **909 556 666**-kód **70**

Ahoj, hledám příjemného muže pro krásné a nezapomenutelné chvíle. Najde se někdo takový?
Pošli SMS ve tvaru **POR 522 + text zprávy** na č. **909 55 30** nebo volej na tel. č. **909 556 666**-kód **71**

Ahoj, jsem nadržená kočička a hledám nadrženýho kocourka.
Pošli SMS ve tvaru **POR 523 + text zprávy** na č. **909 55 30** nebo volej na tel. č. **909 556 666**-kód **72**

Mladá a trochu stydlivá hl. staršího přítele - učitele sexu.
Pošli SMS ve tvaru **POR 524 + text zprávy** na č. **909 55 30** nebo volej na tel. č. **909 556 666**-kód **73**

Zvýšený tarif - 30 Kč/SMS, 55 Kč/min. vč. DPH. Technicky zajišťuje Topic Press s.r.o., info@topicpress.cz, www.topicpress.cz, www.platmobilem.cz. Pro starší 18 let. Ilustrační foto.

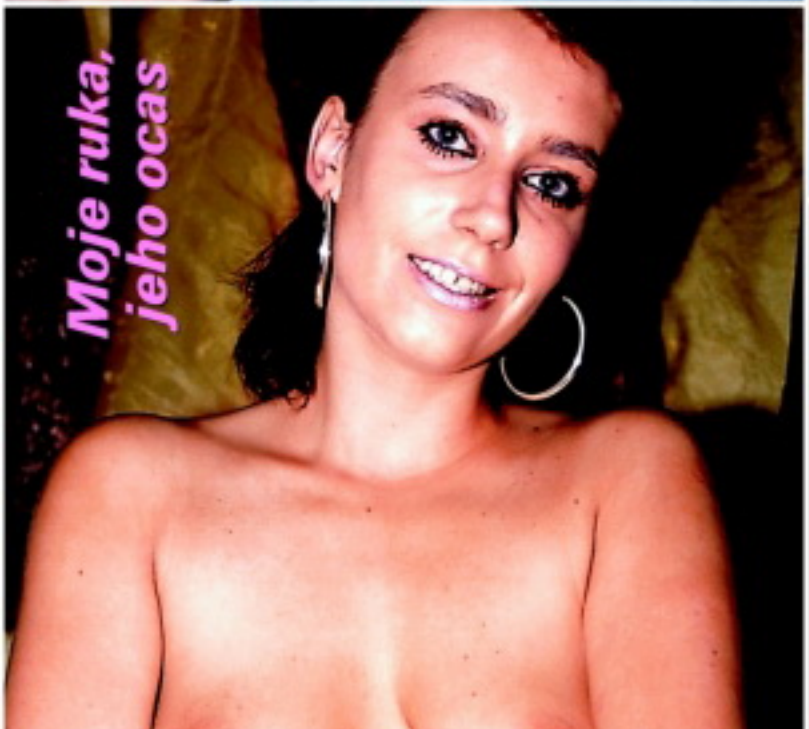
Moje ruka,
jeho ocas

PETRA
VĚK: 22 let • MÍRY: 86–64–90 • BYDLIŠTĚ: Kladno • ZAMĚSTNÁNÍ: prodavačka • PRVNÍ SEX: v patnácti • KOLIK MĚLA CHLAPŮ: sotva deset • OBLÍBENÁ POMŮCKA: moje ruka, jeho ocas • OBLÍBENÁ POLOHA: na břiše • CO JI NEJVÍC RAJCUJE: polykání semene

EVA

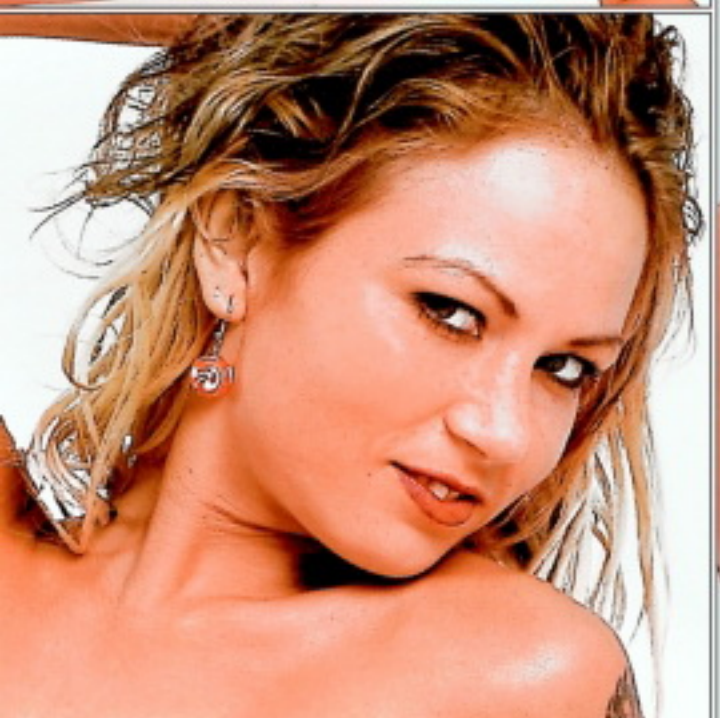

Co myslíš, že bys potřebovala nejvíc? *Zpověď, paráčku! Jsem strašlivě hříšná!*
To se mi ani nechce věřit. Kterépak přikázání porušuješ nejčastěji? *Co já vím, kolikáté... Asi všechny naráz, protože šukám všechno, co se hýbe. V jednom kuse. A miluju to!*
Když se tak na tebe dívám, řekl bych, že se od tebe těžko dá čekat něco jiného. A jak to máš nejraději? *To se nedá říct, jak. Hlavně to chci pořád. Zepředu, zezadu, do všech dírek. Je na tom snad něco špatného?*

Zepředu, zezadu, všude!

NAHÁ UKLÍZEČKA
OPRÁŠÍ, VYLEŠTÍ, VYSAJE

Uklízení není věc, kterou bychom my muži měli zrovna v oblibě. Když se ale kbelíku s vodou, utěrky nebo vysavače chopí mladá sexy kočka, která na sobě nemá ani kousek prádla, začnou nás domácí práce bezpochyby bavit. V roli diváka stoprocentně.

Špína kolem, ona čistá

MYJE DO ČISTA DOČISTA NAHÁ

Dokážete si představit úplně nahou slečnu, která nabízí zákazníkům jiné služby než sexuální? Nahou krásku si můžete objednat dokonce i domů na úklid. Když se řekne uklízečka, většina z nás si představí dámu s poněkud těžším pozadím, která pamatuje Sámovu říši. Ale holky z agentury, která služby nahých uklízeček, služek a servírek nabízí, jsou mladé a svou krásou by mohly směle konkurovat i mnohým našim modelkám. Jak si užít pohledu na svlečenou sexy kočku, která vám doma poklidí a nebude jí ani trochu vadit, že jí přitom bezostyšně zíráte mezi nohy? Je to úplně jednoduché. Stačí mít chuť zažít něco opravdu neobvyklého, patřičný obnos v peněžence, vytočit číslo agentury a pak už jen čekat, až fešanda s mopem a minimem oblečení dorazí.

SPÁSA BORDELÁŘŮ

Zašli jsme s fotografem do agentury, abychom zjistili, jak to v tomhle ještě pořád poměrně novém byznysu chodí. Přivítal nás nejenom pan Vladimír, majitel firmy, ale hlavně jedna ze sexy zaměstnankyň, slečna Klára. „Zájemců o nahý úklid je čím dál tím víc," svěřuje se Vladimír. „ Začínali jsme před třemi roky a už hezkých pár měsíců máme především stálou klientelu. Třeba jeden zákazník volá skoro každý týden, že už má doma zase nesnesitelný binec. Jenže ono to bude asi trochu jinak, prostě mu taková návštěva vyhovuje. Komu z chlapů by nelichotilo, když ho obskakuje krásná nahá holka?"

PRÁCE OSVOBOZUJE (OD SVRŠKŮ)

A jak návštěva u klienta probíhá? Slečna Klára, profesionálka v oboru nahého úklidu, nám to podrobně popisuje. Nejprve se domluví podmínky. Utřít prach, vyluxovat, umýt okna, utřít stoly a nakonec „šéfíkovi" udělat kafíčko – to je s menšími obměnami standardní menu každé návštěvy nahé posluhovačky. „Některé holky ale zažily i snahu o bližší kontakt nebo různé podivnůstky," říká dlouhonohá Klára. „Třeba jeden starší pán požádal kolegyni, aby pracovala v kalhotkách, že mu úplná nahota vadí. Když ale odcházela, chtěl po ní, aby si je přece jen svlékla a vyhodila je u něj do koše. Ať prý jde domů naostro. Zřejmě to byl fetišista nebo se mu návštěva nahé uklízečky tak zalíbila, že si chtěl nechat suvenýr. Každopádně si připlatil a dostal co chtěl." Když se klient se slečnou dohodne na podmínkách, většinou mu nejdřív předvede perfektní striptýz.

Tááákhle vysoko to dáme...

JEŠTĚ MI VYLEŠTI TOHLE!

Zkuste si představit vaši uklízečku z podniku, jak se svůdně kroutí v bocích, svléká jeden kus prádla za druhým, labužnicky si olizuje rty a mrká na vás svýma hlubokýma očima! Nejspíš to rychle vzdáte, ale věřte, že klient (který za to koneckonců zaplatil) při svlékání takové „Viktorky Čističky", jako je slečna Klára, jenom lapá po dechu. Potom už se profesionální strip-uklízečka pouští do úklidu. Při luxování i mytí oken špulí svůj rozkošný zadeček, aby měl zákazník dobrý výhled na její půvaby. A jaká jsou zásadní pravidla? „Zákazníci se nás nesmějí dotýkat a sex také neposkytujeme. Jinak je možné domluvit se na čemkoliv." Například? „Můžu s nimi jet někam nahá autem nebo obsluhovat uzavřenou společnost, třeba na narozeninách, firemních večírcích a podobně. Ale mě stejně nejvíc baví to uklízení. Vím, že si mě zákazník dychtivě prohlíží, ale přitom si nic nedovolí. Dělá mi to dobře. Jsem určitě trochu exhibicionistka a někdy se do toho tak ponořím, že po nábytku a podlaze musím utřít i sama sebe," směje se pohledná leštička podlah.

ORIENTAČNÍ CENY „NAHÉHO ÚKLIDU"

ZÁKLADNÍ (VYLUXOVÁNÍ, MYTÍ PODLAHY, UTŘENÍ PRACHU)

VE SPODNÍM PRÁDLE	1 000 Kč/h
BEZ PODPRSENKY	1 500 Kč/h
KOMPLETNĚ NAHÁ	2 000 Kč/h

MYTÍ OKEN

VE SPODNÍM PRÁDLE	1 600 Kč/h
BEZ PODPRSENKY	2 100 Kč/h
KOMPLETNĚ NAHÁ	2 500 Kč/h
JINÉ DLE DOHODY	od 1 300 Kč/h

Podlaha suchá, mop mokrý

Nedej se zmást.

JANA

Vypadá skoro jako stydlivka, ne jako ten nejdivočejší model kuryčky, vid? Je to tím, že si potrpí na to nejfajnovější prádlo a nejkvalitnější líčení. A umí se chovat i v nejlepší společnosti. Ale ve chvíli, kdy z ní těch pár nicotných hadříků stáhneš a hrábneš jí mezi stehna, promění se ve sprostou děvku, která mazlivým hláskem kňučí, abys jí už konečně zmrdal tu její díru.

Dáš mi po čem toužím?
909 606 666 kód 39
60 Kč/min. vč. DPH. Poskytuje: TOPIC PRESS s.r.o., info@topicpress.cz, www.topicpress.cz, www.platmobilem.cz. Pro starší 18 let.

JANA

A když si nepospíšíš, sama tě za něj popadne, protáhne ho svou nenasytnou tlamičkou a pak si ho zarazí do své voňavé, vyholené kundičky až po kořen a bude na něm rajtovat, dokud tvůj klín nepromáčí šťáva jejího orgasmu – aspoň třikrát. Nedej se zmást vizáží a tuhle číču prostě popadni a naplno obouchej jako kus libového masa!

Nedej se zmást

99 Kč ZA 2 DVD

DVD PLNÁ NESTOUDNÉ EROTIKY A SEXU BEZ ZÁBRAN

Ještě nikdy to nebylo tak jednoduché! Napiš SMS ve tvaru: OBJXmezeraKÓD DVDmezeraPŘÍJMENÍmezeraJMÉNOmezeraULICEmezeraČÍSLO POPISNÉ mezeraMĚSTOmezeraPSČ a odešli na číslo **909 44 99**.
(Vzorová zpráva: OBJX DVD1L NOVAK FRANTISEK KOSTELNI 24 ADAMOV 67904). Na uvedenou adresu obdržíš 2x DVD (zvolené DVD + další jako dárek) a navíc jako bonus časopis z vydavatelství PK 62, a. s.
Cena SMS je 99 Kč.

TO JE JEN ZLOMEK NAŠÍ NABÍDKY!

PŘEHLED O VŠECH NABÍZENÝCH TITULECH ZÍSKÁTE, ZADÁTE-LI DO SVÉHO INTERNETOVÉHO PROHLÍŽEČE V MOBILU MDVD.CZ!

Cena SMS odeslané na číslo 909 44 99 je 99 Kč vč. DPH. Službu technicky zajišťuje Airtoy a.s. Infolinka: 602 777 555, www.platmobilem.cz. Pouze pro osoby starší 18 let.

Gina dostává dárek.

Přála si ojet kozatou prcinu, stejně perverzní lesbu, jako je sama.

Nemohl přijet nikdo lepší než Lucy.

Gina zatraceně dobře ví, co chce, a umí si o to říct.

„Lízat a být lízán," říká vždycky Gina, „to je mé krédo!"

Lahodná mrdačka umělákem, při které se udělá nejmíň třikrát, neznamená konec.

Na závěr ještě přijde lízačka úplně všeho...

Zakončení každé pořádné šukačky je jasné – chlap se mi prostě musí vycákat do chloupků, proto si taky nad kundičkou pěstuju svou „přistávací dráhu". Proud semene, který mi je postříbří, mě vždycky dorazí. Závidím chlapům, že při orgasmu stříkají. Musí to být nádherný pocit a strašně bych si přála to jednou prožít. Takhle si aspoň vychutnávám, jak ji mám zcákanou, husté semeno se vpíjí do mých chloupků a já mám někdy pocit, že ho přímo polykají.

Závidím chlapům

Když pak na mých chloupcích zaschne, jsou perfektně tuhé a lesklé. Hladím se po nich a prsty ještě ulepenými hustým a horkým semenem onanuju. Ráda si při tom, když chlap stříká, roztahuju kundičku.

PRO SEXUÁLNÍ LABUŽNÍKY!

POZOR! TAHLE **DVD** NESMÍ CHYBĚT VE TVÉ SBÍRCE!

SKVĚLÉ VÝBĚRY MAXIMÁLNÍHO VZRUŠENÍ ZA MINIMÁLNÍ CENU

VÍTEJTE VE SVĚTĚ SNŮ MASÁŽÍ NIKOL

NAŠE MASÉRKY VÁS POLASKAJÍ A VYNESOU DO NEBES

TEĎ HNED VOLEJTE: 777 207 337

Masáže Nikol

Nechte se hýčkat a rozmazlovat, dopřejte relaxaci svému tělu, svěřte všechny své údy do rukou našich krásných masérek anebo našeho šikovného maséra.

Praha 8, Libeň
Otevřeno:
pondělí až pátek
od 11 do 23 hod.
sobota a neděle
od 13
do 23 hod.

Telefon: +420 777 207 337, e-mail: info@masaze-nikol.cz, web: www.masaze-nikol.cz

Hledáme nové tváře! Příjemné muže a ženy na zajímavou práci v mladém kolektivu, nezkušené zaučíme.

MLADÉ MASÍČKO ČILI LOLITA

Naraz si poupátko na ocas!

Lolitky, nymfičky, holátka, lízátka, zkrátka holčiny pod osmnáct. Čím víc, tím líp. Nezkušené panenky s pružnými, štíhlými postavičkami, mučivě přitažlivé pro muže středního a vyššího věku, téma nekonečných, palčivě vzrušujících snů. A sny jsou od toho, aby se plnily. Ale jak to zařídit?

VZRUŠENÍ NA HRANĚ ZÁKONA

Kdybychom se striktně drželi termínu lolitka, nebo ještě spíš nymfa, který přivedl na svět Vladimir Nabokov ve svém nesmrtelném románu, tenhle článek by vyjít nemohl, protože označuje holčinu pod zákonem. Ale co si budeme povídat, jaký rozdíl je mezi šestnáctiletou kundičkou a tou, která ještě souložit nesmí? A koneckonců, když se rozhlédneme po šukálistově mapě světa, najdeme na ní celou řádku zemí, kde je zcela legální oklátit i holčičku, za kterou by vás v Česku šoupli za katr a nevysekal by vás ani ten nejpráskanější advokát (nepocházíte-li tedy čistě náhodou odněkud z Kataru a nemáte-li aspoň kapku modré krve v žilách). Takže i ten, komu se kláda neztopoří jinak než při pohledu na tělíčko v rozpuku puberty, na tom není zas tak zle a záleží v podstatě jen na pružnosti jeho morálních mantinelů. Nikoliv nepodstatné jistě také je, že máte možnost uspokojit své lolitko-kláticí fantazie nad článkem, jako je tenhle. Tím bychom měli za sebou úvod do problematiky i nenápadnou samoreklamku a teď už vzhůru do světa pruhovaných podkolenek, culíků a plyšáků, promočených tou nejsladší šťávou.

MALÁ KUNDIČKA, VELKÉ POKUŠENÍ

Jsou prostě krásné. Svěží pleť bez poskvrny, pevné, pružné tvary, bezelstný výraz. K tomu neohrabanost, bezradnost, co s vlastním tělem, půvab hřbětě, zaskočeného vlastníma nohama. Jsou to ještě holky a přitom už mají všechno, co dělá ženu ženou. Některé to ještě nevědí, ty bývají „jenom" půvabné a jejich přitažlivost není tak trýznivá. Horší případ jsou holčiny, které začínají tušit, proč jejich vrstevníky tak přitahuje to, co jim narostlo na hrudníku a co skrývají v kalhotkách. A zpravidla už taky – samy nebo s kamarádkou – otestovaly, jak to funguje. S někým určitě nejvíc cvičí třetí skupina, která už zatraceně dobře ví, co se svou výbavou může podnikat, a nezřídka si na nás zkouší brousit drápky. Většinou to ale bývá jen oťukávání, a když s takovým vyzývavým kotětem dojde na lámání chleba, cukne a rychle zmizí. Zkrátka nás rajcují, kudy chodí, ať chtějí, nebo ne, prostě tím, že jsou.

ČTYŘI CESTY K POUPÁTKU

Jsou v podstatě čtyři možnosti, jak si užít s lolitkou. Chcete-li pravou a nefalšovanou, můžete vyrazit do terénu a lovit v ulicích, třeba u McDonalda, před kinem, kde dávají poslední film s Orlandem Bloomem, nebo na technopárty. Hlavně se nenechte odradit statistikou, která uvádí, že v posledních pěti letech u nás klesá zájem mladých dívek o starší muže. Stačí si přečíst inzeráty nebo navštívit chat. Je jich stále dost a ta jedna pro vás se určitě najde. Při samotném balení ale zapomeňte na snahu vypadat mladší nebo se teenagerovi přibližovat slovníkem. Nažhavených vrstevníků má lolitka kolem sebe habaděj. Jde přece o to, že ji láká poznat zralého, zkušeného muže. Zůstaňte sám sebou a buďte suverénní. Není třeba se zmiňovat o sexu, jakmile je trychtýř v její hlavě dostatečně ukotven, cítí potřebu s tímhle okouzlujícím mužem prostě být a hormony přitom tiše, ale spolehlivě pracují. V mladé hlavičce určitě běží něco ve smyslu „Páni! Chtěl by mě takovýhle chlap?". Odpovězte tím, že ji nebudete už od začátku lákat k sobě, ale ve finále ji na ulici prostě popadněte, vlepte jí ohromující, vášnivý polibek, a když se hned nechytí, můžete dodat na vysvětlenou něco ve smyslu: „Jsi nádherná..."

LOLITČÍ NIRVÁNA

Když se vám lolitka dostane pod ruku, zjistíte, jak neuvěřitelně hladce její tělo funguje – bradavky se jí postaví, sotva se na ni podíváte. Jsou sladce růžové, jemňoučké a nepatřičně velké na malých, špičatých kozičkách. Políbíte ji a šťáva jí teče až na zadeček... Zlíbat a dokonale vylízat tu malou, hebkou broskvičku pak prostě musí být slast i pro někoho, kdo běžně orální sex nevyhledává. Nemůže nebýt voňavá a je zkrátka k sežrání. Když už jste s lolitkou takhle daleko, k cíli zbývá jenom krůček. Pak vás zachvátí zběsilé vzrušení z její roztomilé nešikovnosti, spojené často s urputnou snahou, nebo naopak s pasivní oddaností. Můžete si s ní dělat, co chcete. Pozorovat tvářičky, zrudlé studem a rozpaky, když nezkušeně cucá váš klacek. Tělíčko, rozpálené vzrušením, které tak intenzivně vibruje a vzpouzí se pod vámi, když ho do něj znovu a znovu vrážíte. Poslouchat ty něžné, nefalšované vzdechy, kňourání a fňukání, omámené zvuky rozkoše, která jako by neměla daleko k bolesti... Jestli je panna a rozhodne se to v tu chvíli nezměnit, zachovejte klid. Máte ji doslova na lopatkách a určitě neodmítne ulevit vašemu přetlaku něhy pusinkou, nebo s pomocí lubrikačního gelu tou kouzelnou prdelkou. A mezi námi, ani poslední varianta, vyhodit nálož na její napružená prsíčka, není zdaleka nouzová.

5 TUTOVÝCH TIPŮ:

● KDE JI SEHNAT?
Buď naostro v jejím prostředí (McDonald's, klub, diskotéka), nebo s vyšší zárukou úspěchu přes chat nebo inzerát – řada lolitek shání staršího milence, ať si statistici tvrdí, co chtějí.

● JAK JI SBALIT?
Bez obav natlouct vydatný „klín do hlavy" – nezáleží až tak na tom, co říkáte, ale jak – suverénně, s nadhledem a určitě ne nutně o sexu. Důležité je ji oblbnout.

● JAK JÍ TO UDĚLAT?
Pravé lolitce, tím spíš, jestli je panna, rozhodně s citem, něžně, ohleduplně, i když předvedete celý svůj repertoár. Zběsilého vzrušení si přece i tak užijete do sytosti.

● JAK SE VYHNOUT RIZIKU?
Nedávat jí telefon ani adresu, říkat o sobě minimum nebo zvolit „náhradní identitu" – chcete přece poznat do detailu lolitčino tělo, ne její rodiče a jejich právníka.

● JAK SI NENABĚHNOUT?
Ať už do toho půjdete s pravou lolitkou, nebo „jenom" s o dost mladší holkou, možná nejdůležitější bezpečnostní pokyn zní: nezamilovat se! Nonstop podroušených zoufalců, kterým rozvrátila život mladounká lasička, je už na světě dost.

Čerstvá, mokrá, nadržená...

Tak ty by sis to rád rozdal s paničkou? Nadrženou samicí, co tomu fakt rozumí a ušuká klidně chlapa do bezvědomí? OK, pojď na to. Jsem dnes fakt hodně nadržená. Ale upozorňuju tě, miluju tvrdý chlapy, kteří si umí jasně říct o to, co chtějí.

Odměň mě!

Počítej taky s tím, že se budu bránit a možná se se mnou budeš muset i porvat. Páni, vypadá to, že budeš docela tvrdej krotitel! Aspoň ten tvůj nástroj mi docela nahání hrůzu... A taky mě pěkně rozpaluje. Vidíš, jak mi už kunda teče? Tak co, chceš, abych si ji před tebou snad projela sama? Už to ale strašně chci. Pojď, odměň mě, lízni si z mé dírky, je sladounká jako broskvička... A pak mi ho tam vraz až po kořen, jsem tvoje poslušná děvka! Jo, to je ono, dělej, stříkej už!

BN
Tak jako já, tě ještě žádná neudělala!
Vezmi si ho do ruky a volej do mé postýlky!
909 26 45 40
Jen 26 Kč/min!
LESBIČKY
909 26 00 10
24 H NONSTOP!
26 Kč min!
GAY LINKA
909 260 010
HLEDÁM SAMCE!
Jsem mazlivá kočička a moc ráda si hraji se svou mušličkou! Chceš mě u toho poslouchat? Pohraji si i s tebou! Tak mi zavolej...
zavolej mi na:
909 260 010
nebo mi napiš na:
909 30 30
SMS ve tvaru:
MN 44
a text tvé zprávy...
VY SA JU TĚ
26 Kč/m
909 260 600
MAXIMÁLNÍ PERVERZ
909261070
JEN 26 KČ/MIN!
STÁLE NADRŽENÁ NICOL
909 260 333
Moje kunda je nažhavená, tak tam narvi svýho ptáka!
jen 26 korun za minutu!!
PERVERZNÍ A ÚCHYLNÁ SESTŘIČKA!
909 260 001
NONSTOP - 26 Kč za minutu!!
Hlasitý orgasmus
909 260 333
Jsem nadržená kočička, zavolej mi!
BN 909 260 010
Jen 26 Kč/min!
Čekám na tebe...
BN
909
Klekni a volej!!
260 001
26Kč/min.
ZKROTÍM TĚ!! PONÍŽÍM TĚ!!
JEN 26 KČ/MIN! 909 260 600
kód 213
kód 212
kód 224
Jen 26 Kč min!
čekáme na tebe!! zavolej nám a protáhni nám dírky!!
909 26 45 40
24h nonstop
kód 210
kód 217
kód 220
SUPER SMS CHAT SEZNAMKA
BARČA
Máš rád pěkně macatý baculky s pořádnýma kozama? Ano? Napiš mi, mám ji mokrou a pořádně nažhavenou! Piš mi sms s kódem:
MN BAR
na číslo:
909 30 30
30 Kč/SMS vč. DPH
www.platmobilem.cz
26 Kč!
perverzní sekretářka
909 260 010
VYSTŘÍKÁM TĚ DO POSLEDNÍ KAPKY!!!
JSEM PŘÍRODNÍ ZRZKA - PŘÍMÁ LINKA!
909 26 10 70
Cena volání 26 Kč/min. vč. DPH, Cena SMS 30 Kč vč. DPH. Provozuje: P. B. PO BOX 19 341 01 Horažďovice, info@sexpotelefonu.bz. Více na www.platmobilem.cz. Od 18 let!

CO VÁS ČEKÁ V PŘÍŠTÍM ČÍSLE:

POŘÁDNĚ DIVOKÁ KOČKA

Jakmile Dru Berrymore jednou zahlédnete v akci, už ji vždycky poznáte i uprostřed největšího grupáče. Ve chvíli, kdy se šoustačka rozjede opravdu natvrdo, se objeví její nezaměnitelné poznávací znamení – nenasytný, sprostě chtivý výraz ve tváři. Podle něj si ji zapamatujete lépe než podle pseudonymu, který zní stejně jako jméno známé hollywoodské hvězdy.

NA PEJSKA NEBO NA KOČIČKU – PROSTĚ ZEZADU

Řada samců bude jistě souhlasit s názorem, že šukání zezadu je nejspíš druhá nejlepší věc hned po vykoupání kolíku v ústech plných slin, takže si ji občas koukejte dopřát. Důvodů je víc než dost, ať už téhle formě zásunu říkáte postaru Na kočičku, nebo módněji Na pejska.

MILITANTNÍ ŠUKÁNÍ

Plížení, dril a buzerace jako rajc. Vojenský fetiš spojuje dvě na první pohled nesourodé věci – tvrdost, úsečnost a neženský vzhled, který propůjčují uniformy nebo maskáče, se vzrušením a erotikou. Takzvaný military sex funguje především ve dvou rovinách, jako součást BDSM her a jedna z variant hraní rolí.

LEO, VÁŠ PRŮVODCE DŽUNGLÍ EROTIKY

showpark

- Přes 80 showroomů
- Privátní show
- Strip show
- Casino
- Bar

MARKET

Holeš
Buber
Praha
+420 733

Provozní doba
Showroomy
Po – Ne: 12.00 hod – 6.00 hod
Strip bar
St – So: 20.00 hod – 6.00 hod

DaVINCI

Na Bojišti 28
Praha 2 - Nové Město
+420 601 393 750

Provozní doba
Showroomy
Po – Ne: 18.00 hod – 6.00 hod
Bar
Po – Ne: 18.00 hod – 6.00 hod

www.showpark.inf